

B
E
S
A
M
U
N
G
S
V
E
R
E
I
N

Höchstädter Bullenbote

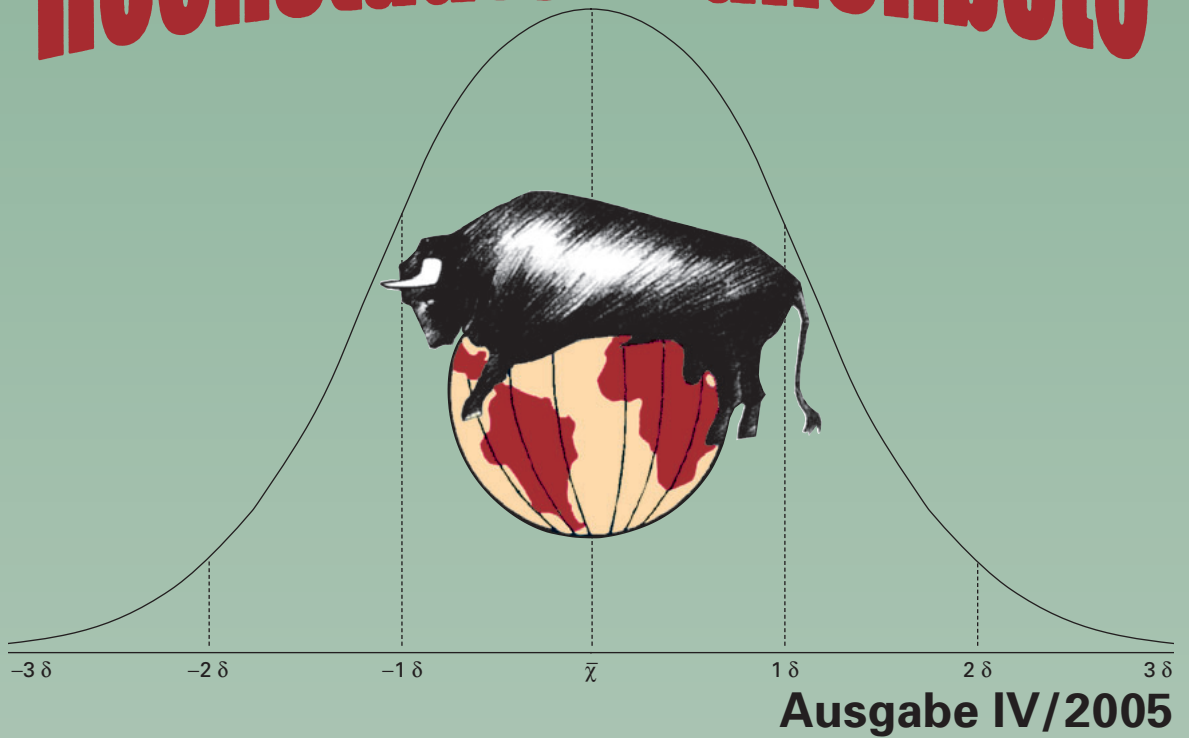

N
O
R
D
S
C
H
W
A
B
E
N



e.
V.

Besamungsstation – Ensbachstraße 17 – 89420 Höchstädt / Donau

Stationsleiter: Dr. Dr. R. Lömker



**Die Kühe müssen jederzeit gut laufen,
deshalb sollt' man Klauenpflege kaufen.**
**Ihre
Höchstädter Klauenpflege GmbH**

Inhaltsverzeichnis

	Seite
Neues aus der Zuchtwertschätzung für Nordschwaben	3
Auswahl geprüfter Vererber	4
Vererbungsstärken unserer Bullen nach Merkmalen	10
Prüfbullen	11
Braunvieh-, Holstein-Rot- und Holstein-Schwarz-Bullen	15
Schnellauswahlliste unserer Fleckvieh-Bullen	16

**Besamungsverein
Nordschwaben e.V.**
Gesellschafter oder Mitglied bei:



Höchstädter Klauenpflege GmbH

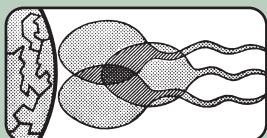

Spermex - Gesellschaft für den Im-
und Export von TG-Sperma mbH



Bayerisches Forschungszentrum
für Fortpflanzungsbiologie



Vereinigung zur Förderung
der Rinderzucht



Arbeitsgemeinschaft der
Besamungsstationen in Bayern



Arbeitsgemeinschaft Süddeutscher
Rinderzucht- und
Besamungsorganisationen



Arbeitsgemeinschaft
deutscher Rinderzüchter

Verbindungen zur Besamungsstation

Samenbestellung	Frau Grimminger	
Embryotransfer	Frau Markmann	☎ 09074 / 9559 - 15
Besamungsscheine	Frau Müller	
Zentrale	Frau Zanggl	☎ 09074 / 9559 - 0
Buchhaltung	Herr Schnürch	☎ 09074 / 9559 - 19
Stationsleitung	Dr. Lömker	☎ 09074 / 9559 - 10
Faxnachricht	Sekretariat	☎ 09074 / 9559 - 25
Internet	Hausseite	🌐 www.bv-hoechstaedt.de
	E-Mail-Adresse	✉ info@bv-hoechstaedt.de
	Hausseite	🌐 www.besamungsdienst.de
	Hausseite	🌐 www.enthornungsdienst.de
	Hausseite	🌐 www.klauenpflegedienst.de
	Hausseite	🌐 www.fruchtbarkeitsdienst.de

Verbindung zur Höchstädter Klauenpflege

Klauenpflege	Frau Müller	☎ 09074 / 9559 - 20
Internet	Hausseite	🌐 www.klauenpflege.de

Bild Titelseite: Nach und nach füllt sich die „Komfortpension“ für unsere Wartebullen. Durch Freilauf und Bewegungsdrang übernehmen die Bullen vielfältige Transportaufgaben selbst und fühlen sich sichtlich wohl.
(Foto: C. Wanke)

Herausgeber: Besamungsverein Nordschwaben e.V.
 Erscheinungsweise: Vierteljährlich nach der Zuchtwertschätzung
 Redaktion: Dr. Dr. R. Lömker
 Formatvorbereitung: E. Schnürch
 Gestaltung und Druck: Roch Druck, Am Fallenweg 55, 89420 Höchstädt



Neues aus der Zuchtwertschätzung für Nordschwaben

Die November-Zuchtwertschätzung bestätigt eine ganze Reihe bester Vererber aus der letzten Schätzung und bestätigt die meisten guten Bekannten. So ist *Weinox*-Sohn *Weinold* nochmals gefestigt und gegen die Abschreibung im Milchwert (MW) gestiegen. *Weinold* ist mit MW 138 und Fleischwert (FW) 111 ein Garant für hohe Töchterleistungen. Er vererbt ausreichend Rahmen (106) gutes Fundament (114) und bemerkenswert formvollendete Euter (119). Mit seiner breit verbessernden Exterieurvererbung sollte er weiterhin jeder Herde seinen Stempel aufdrücken; er ist wieder die aktuelle Nr. 1 der internationalen Fleckviehzucht.

Als absoluter Ausnahmevererber verbleibt der *Hucki*-Sohn *Hulock* mit nordschwäbischer Prüfung weit vorne in der Gesamtzuchtwertliste. Er ist Spitze sowohl in Milch (MW 125) als auch Fleisch (FW 128) und bringt gute töchterliche Körpermerkmale (Rahmen 112, Bemuskelung 101, Fundament 108, Euter 110 und Euterreinheit 110). In den Merkmalen Euterboden, Kalbeeignung und Fruchtbarkeit hat er mit der Erblast, den niedrigen Zuchtwerten seines Vaters in diesen Merkmalen, in dem Verwandten-Rechenmodell schwer zu tragen. Dass er hier mehr als ausgleichen kann, spricht umso mehr für *Hulock*; zudem ist er ein Auszuchtbulle, d.h. aus einer selten vertretenen Linie.

Bestätigt unter den vorderen ist als erster *Ralbit*-Sohn der Bulle *Rifurt*. Er ist ein typischer Zweinutzungsvererber mit besten Werten für Milch (MW 124) und Fleisch (FW 126). Er ist ein ausgesprochener Rahmenvergrößerer (140) mit guter Nutzungsdauer-Vorschätzung (110).

Ein weiterer Neueinsteiger der vorletzten Schätzung ist der Bulle *Perino*, als erster und bester *Placido*-Sohn, sicher eine Empfehlung, besonders für Rahmenvergrößerung. Er ist in Milch und Fleisch auf hohem Niveau gleichstark eingeschätzt (MW 120, FW 122) und als Rahmenvererber (R 132) herausragend. Seine Melkbarkeit (MB) ist mit 131 selten gut und seine Nutzungsdauer-Schätzung mit ND 116 auffällig gut. Er führt mit Muttersvater *Julian* erwartungsgemäß 25% RH-Blut und brilliert durch hochaufgehängte Euter.

Malach, ein *Malefiz*-Sohn, ist wegen seines erleichternden Kalbeverhaltens bei ordentlichen Leistungsdaten eine besondere Empfehlung. MW 120 und FW 114 mit den hervorragenden Fitnessdaten ergeben für ihn einen GZW von 129, der ihm einen vorderen Rang einbringt.

Der Bulle *Madera* steigt unter den ersten der Gesamtzuchtwertliste wieder und unterstreicht seine außergewöhnliche Klasse ein weiteres Mal. Als *Malf*-Sohn aus einer *Horb*-Tochter ist er stark in Milch und Fleisch und hat überzeugende Vererbungsdaten in allen Fitnessmerkmalen. Er ist zudem ein ausgesprochener Kalbinnenstier, wenngleich seine Werte für die Kalbeeignung durch stark bevorzugten Einsatz auf Kalbinnen inzwischen diese besondere Eignung deshalb etwas schwächer ausweist. Er ist er ein rundherum kompletter Bulle. Mit ihm kann allerbeste Genetik auch von Kalbinnen erwartet werden, so daß die klare Empfehlung auf diesem Bullen bleibt.

Realto, einer der ersten *Rolo*-Söhne mit breiter Nachfrage auch in Oesterreich, ist ein weiterer Neuzugang aus Nordschwaben. Er sollte bevorzugt auf größeren Kühen eingesetzt werden und nicht so sehr auf Kalbinnen, da er selbst von besonders massigem Typ ist. Seine Leistungs- und Exterieurvererbung sind tadellos. Gegen den Trend und viele weitere Widerstände hat sich inzwischen der Bulle *Weino* etabliert. Er hat sich in den Fitnessmerkmalen sehr verbessert und rangiert nunmehr unter den Jahrgangsbesten nach Nutzungsdauer (ND 123). Milchmenge, Melkbarkeit und Exterieur machen ihn zu einer besonderen Empfehlung. Durch eine zusätzlich komplette Auslandsnachkommenschaft ist sein Zuchtwertprofil so hoch abgesichert, so dass er auch als noch junger Bulle sehr empfohlen werden kann.

Jux, ein Bulle mit RH-Blutanteil, führt in Punkto Nutzungsdauer der Töchter (ND 128) und verbessert vor allem Milchmenge (+1237) und Euter (123 (110)). Eine weitere Empfehlung aus Nordschwaben ist *Horpon*, ein *Horwart*-Sohn aus einer *Malf*-Tochter. Er ist als fehlerfreier Komplettererber im oberen Leistungssegment mit gewaltigen absoluten Leistungen eine allseits gegebene Empfehlung, da er auch voll im Exterieur überzeugt.

Moremio ist einer der ersten *Morrer*-Söhne mit milchmengenbetonter Vererbungsstärke. Er liefert langdurchhaltende Gebrauchskühe auf guten Fundamenten mit ausgedehnten Eutern.

Border ist regelrechter Fundamentalspezialist, der mehr im Milchtyp auch Kalbungen erleichtert. Wegen Vater *Boss* überrascht nicht, dass er in den Merkmalen Fleischwert und Bemuskelung unterdurchschnittlich ist. Mit *Sponsor*, *Honoto* und *Astox* gibt es ein weiter milchleistungsförderndes Angebot der allerersten Güte.

Wir freuen uns, für Nordschwaben wieder ein überaus attraktives Bullenangebot vorhalten zu können. Die nach Preis-Leistungsverhältnis besonders empfohlenen Bullen sind *Border*, *Hochrep*, *Honoto*, *Horpon*, *Hulock*, *Macho*, *Madera*, *Moremio*, *Poldi*, *Perino*, *Realto*, *Renk*, *Rifurt*, *Sponsor*, *Weinold* und *Wipp*.

Auswahl geprüfter Vererber



ASTOX

10/165608 *01.07.1999

Züchter: Hollfelder Georg, Litzendorf



Strovanna	109	100	94	115	Streitl	MW	101	FW	102
MW	115	+306	+0,23	+0,13	Ovanna	MW	103		
Gitte	8	7	7	8	Bois	MW	128	FW	95
MW	122	+1216	-0,28	-0,17	Giesela	MW	114		

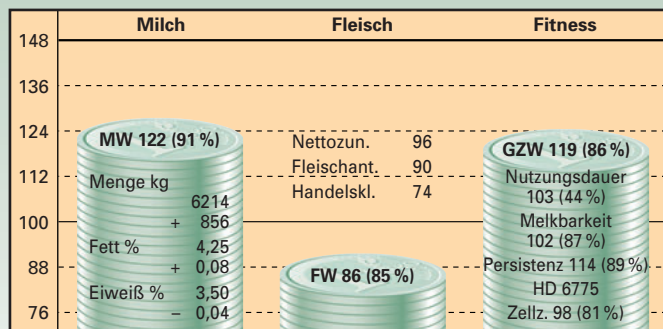

Merkmal / Relativzuchtwert	64	76	88	100	112	124	136	
Rahmen	107							
Bemuskelung	90							
Fundament	97							
Euter	113							
Kreuzhöhe	106	klein						groß
Beckenlage	111	kurz						lang
Hüftbreite	112	schmal						breit
Rumpftiefe	118	seicht						tief
Beckenneigung	89	eben						abfallend
Sprg.winkelung	103	steil						säbelbeinig
Sprg.ausprägung	117	voll						trocken
Fessel	89	durchtrittig						steil
Trachten	101	niedrig						hoch
Baucheuter	109	kurz						lang
Schenkeleuter	126	kurz						viel
Sch.euteransatz	117	tief						hoch
Zentralband	104	schwach						stark
Euterboden	102	tief						hoch
Strichlänge	106	kurz						lang
Strichdicke	101	dünn						dick
Strichplatzierung	118	außen						innen
Strichstellung	106	nach außen						nach innen
Euterreinheit	112	unrein						rein
Fruchtbarkeit pat.	106	senkend						steigernd
Kalbeverlauf pat.	99	erschwerend						erleichternd
Totgeburten pat.	104	fördernd						hemmend
Fruchtbarkeit mat.	101	senkend						steigernd
Kalbeverlauf mat.	103	erschwerend						erleichternd
Totgeburten mat.	105	fördernd						hemmend

□ erwünschter Bereich

Astox hat es als einer der wenigen Strovanna-Söhne bis in den Wiedereinsatz geschafft. Er ist ein Bulle ohne extreme Stärken, aber eben auch ohne extreme Schwächen. Die Fleischleistungs-Vererbung ist eher knapp am Durchschnitt, die Euter werden klar verbessert.

HONOTO

10/165652 *12.10.1999

Züchter: Ehram Thomas, Großheirath



Honer	100	123	111	103	Horb	MW	101	FW	102
MW	108	+665	-0,47	-0,10	Remi	MW	101		
Christa	7	8	7	8	Report	MW	113	FW	95
MW	114	+796	-0,27	-0,13	Cilli	MW	96		

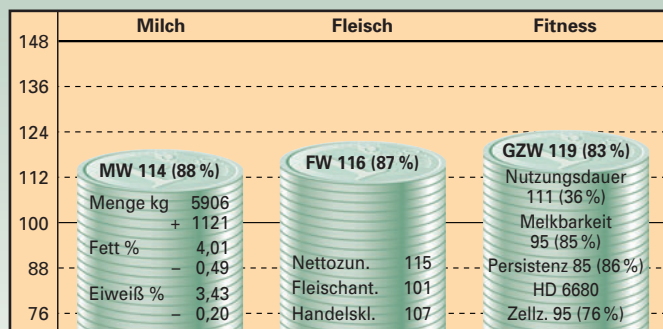

Merkmal / Relativzuchtwert	64	76	88	100	112	124	136	
Rahmen	113							
Bemuskelung	110							
Fundament	118							
Euter	103							
Kreuzhöhe	109	klein						groß
Beckenlage	112	kurz						lang
Hüftbreite	111	schmal						breit
Rumpftiefe	113	seicht						tief
Beckenneigung	121	eben						abfallend
Sprg.winkelung	99	steil						säbelbeinig
Sprg.ausprägung	90	voll						trocken
Fessel	111	durchtrittig						steil
Trachten	119	niedrig						hoch
Baucheuter	126	kurz						lang
Schenkeleuter	116	kurz						viel
Sch.euteransatz	106	tief						hoch
Zentralband	111	schwach						stark
Euterboden	84	tief						hoch
Strichlänge	88	kurz						lang
Strichdicke	116	dünn						dick
Strichplatzierung	92	außen						innen
Strichstellung	100	nach außen						nach innen
Euterreinheit	108	unrein						rein
Fruchtbarkeit pat.	105	senkend						steigernd
Kalbeverlauf pat.	98	erschwerend						erleichternd
Totgeburten pat.	100	fördernd						hemmend
Fruchtbarkeit mat.	103	senkend						steigernd
Kalbeverlauf mat.	106	erschwerend						erleichternd
Totgeburten mat.	103	fördernd						hemmend

□ erwünschter Bereich

Honoto ist ein milchmengen- und fundamentstarker Vererber, der rahmige Töchter mit eher abfallenden Becken und tieferen Eutern macht. Typ: Zweitnutzung; Nutzungsdauer: positiv.

Auswahl geprüfter Vererber



HULOCK

10/178434 * 12.04.1999

Züchter: Schmaußer Alois, Beratzhausen



Hucki	120	119	102	94	Hucard	MW	94	FW	90
MW	118	+556	+0,08	+0,08	335	MW	113		
Fabi	8	6	8	9	Horb	MW	101	FW	102
MW	128	+1305	-0,29	-0,08	Fabi	MW	126		

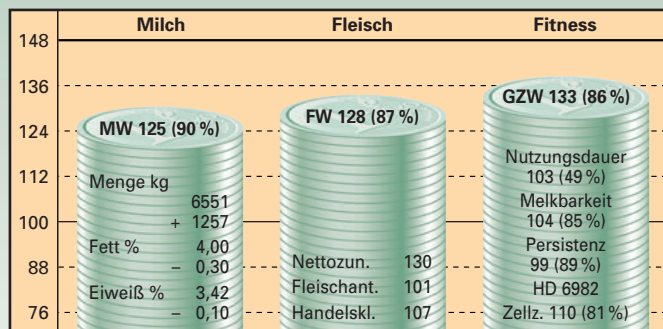

Merkmal / Relativzuchtwert	64	76	88	100	112	124	136	
Rahmen								112
Bemuskelung								101
Fundament								108
Euter								110
Kreuzhöhe								114 klein
Beckenlage								121 kurz
Hüftbreite								110 schmal
Rumpftiefe								105 seicht
Beckenneigung								120 eben
Sprg.winkelung								90 steil
Sprg.ausprägung								104 voll
Fessel								96 durchtrittig
Trachten								109 niedrig
Baucheuter								120 kurz
Schenkeleuter								121 kurz
Sch.euteransatz								116 tief
Zentralband								96 schwach
Euterboden								91 tief
Strichlänge								98 kurz
Strichdicke								106 dünn
Strichplatzierung								116 außen
Strichstellung								105 nach außen
Euterreinheit								110 unrein
Fruchtbarkeit pat.								85 senkend
Kalbeverlauf pat.								89 erschwerend
Totgeburten pat.								97 fördernd
Fruchtbarkeit mat.								102 senkend
Kalbeverlauf mat.								112 erschwerend
Totgeburten mat.								108 fördernd

erwünschter Bereich

Hulock ist ein selten gefundener Spitzenvererber in Milch, Fleisch und Exterieur. In den Merkmalen Kalbeverlauf, Fruchtbarkeit und Euter war Vater Hucki nicht gerade eine Größe, was sich in Merkmalszuchtwerten auf den Sohn hinüberrechnet. Seine eigenen Werte sind jeweils weit besser, so dass hier eine uneingeschränkte Einsatzempfehlung angeraten ist.

MADERA

10/160365 * 12.08.1997

Züchter: Bürger Willi u. H. GDBR, Bad Windsheim



Malf	121	107	113	109	Morello	MW	90	FW	108
MW	112	+284	+0,06	+0,10	Granada	MW	103		
Bova	7	6	8	9	Horb	MW	101	FW	102
MW	123	+1301	-0,30	-0,21	Baleika	MW	102		

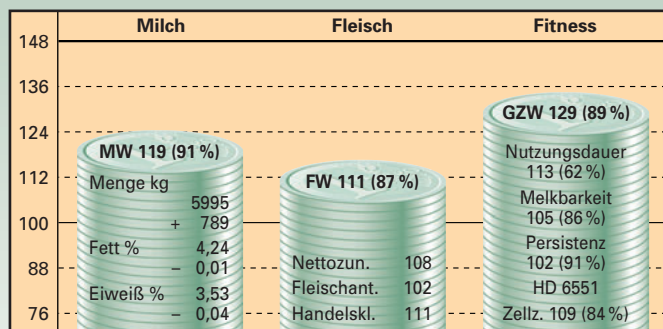

Merkmal / Relativzuchtwert	64	76	88	100	112	124	136	
Rahmen								97
Bemuskelung								87
Fundament								103
Euter								110
Kreuzhöhe								103 klein
Beckenlage								96 kurz
Hüftbreite								80 schmal
Rumpftiefe								89 seicht
Beckenneigung								111 eben
Sprg.winkelung								95 steil
Sprg.ausprägung								105 voll
Fessel								101 durchtrittig
Trachten								103 niedrig
Baucheuter								94 kurz
Schenkeleuter								108 kurz
Sch.euteransatz								124 tief
Zentralband								111 schwach
Euterboden								103 tief
Strichlänge								93 kurz
Strichdicke								117 dünn
Strichplatzierung								104 außen
Strichstellung								110 nach außen
Euterreinheit								111 unrein
Fruchtbarkeit pat.								111 senkend
Kalbeverlauf pat.								112 erschwerend
Totgeburten pat.								108 fördernd
Fruchtbarkeit mat.								96 senkend
Kalbeverlauf mat.								104 erschwerend
Totgeburten mat.								112 fördernd

erwünschter Bereich

Madera ist als einer der besten durch den aktuellen Schätzdurchgang bestätigt. Die etwas schlankeren Töchter sind tonangebend hinsichtlich Leistung, Fitness und Exterieur. Er ist ein rundherum kompletter Bulle und besonders für Kalbinnen geeignet.

Auswahl geprüfter Vererber

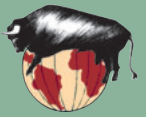

PERINO

10/184843 *29.04.2000

Züchter: Wieser Konrad, Frauenneuharting



Placido	97	106	117	97	Plankton	MW	104	FW	109
MW	118	+534	+0,11	+0,09	Hella	MW	102		
Hora	8	6	7	8	Julian	MW	129	FW	76
MW	120	+1442	-0,42	-0,35	Hedi	MW	89		

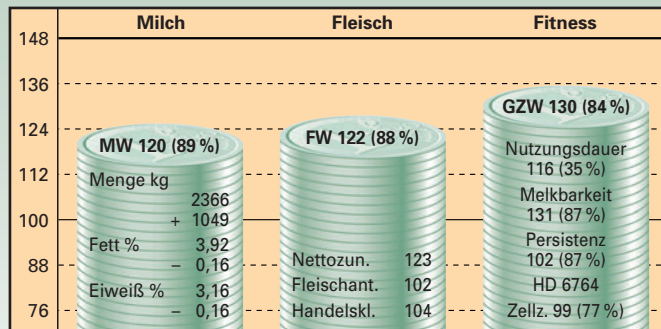

Merkmal / Relativzuchtwert	64	76	88	100	112	124	136	
Rahmen	132							
Bemuskelung	95							
Fundament	104							
Euter	111							
Kreuzhöhe	144	klein						groß
Beckenlage	113	kurz						lang
Hüftbreite	107	schmal						breit
Rumpftiefe	109	seicht						tief
Beckenneigung	98	eben						abfallend
Sprg.winkelung	107	steil						säbelbeinig
Sprg.ausprägung	123	voll						trocken
Fessel	104	durchtrittig						steil
Trachten	101	niedrig						hoch
Baucheuter	107	kurz						lang
Schenkeleuter	101	kurz						viel
Sch.euteransatz	100	tief						hoch
Zentralband	102	schwach						stark
Euterboden	119	tief						hoch
Strichlänge	105	kurz						lang
Strichdicke	102	dünn						dick
Strichplatzierung	97	außen						innen
Strichstellung	85	nach außen						nach innen
Euterreinheit	111	unrein						rein
Fruchtbarkeit pat.	95	senkend						steigernd
Kalbeverlauf pat.	84	erschwerend						erleichternd
Totgeburten pat.	80	fördernd						hemmend
Fruchtbarkeit mat.	104	senkend						steigernd
Kalbeverlauf mat.	105	erschwerend						erleichternd
Totgeburten mat.	93	fördernd						hemmend

erwünschter Bereich

Perino, als Placido-Sohn gelingt ihm der Aufstieg in die Liga der Bullen auch für die gezielte Paarung. Er vererbt extrem großen Rahmen, an dem die Töchtereuter auch erfreulich hoch aufgehängt sind. Seine besondere Vererbungsstärke sind leicht melkende Töchter und genügend Fleischbildungsvermögen.

RIFURT

10/169464 *08.11.2000

Züchter: Stadler Josef, Berching



Ralbit	123	113	95	108	Ralbo	MW	118	FW	120
MW	121	+60	+0,56	+0,39	Elfi	MW	113		
Sonaleie	8	7	7	8	Erfurt	MW	107	FW	92
MW	118	+974	-0,28	-0,11	Sonna	MW	120		

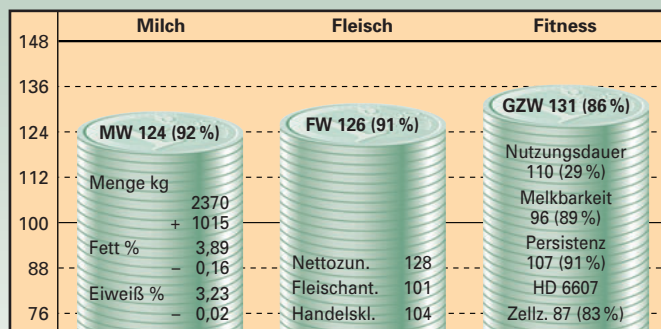

Merkmal / Relativzuchtwert	64	76	88	100	112	124	136	
Rahmen	140							
Bemuskelung	91							
Fundament	114							
Euter	105							
Kreuzhöhe	142	klein						groß
Beckenlage	129	kurz						lang
Hüftbreite	136	schmal						breit
Rumpftiefe	125	seicht						tief
Beckenneigung	113	eben						abfallend
Sprg.winkelung	108	steil						säbelbeinig
Sprg.ausprägung	110	voll						trocken
Fessel	101	durchtrittig						steil
Trachten	107	niedrig						hoch
Baucheuter	109	kurz						lang
Schenkeleuter	109	kurz						viel
Sch.euteransatz	112	tief						hoch
Zentralband	110	schwach						stark
Euterboden	101	tief						hoch
Strichlänge	105	kurz						lang
Strichdicke	95	dünn						dick
Strichplatzierung	108	außen						innen
Strichstellung	104	nach außen						nach innen
Euterreinheit	108	unrein						rein
Fruchtbarkeit pat.	113	senkend						steigernd
Kalbeverlauf pat.	94	erschwerend						erleichternd
Totgeburten pat.	102	fördernd						hemmend
Fruchtbarkeit mat.	104	senkend						steigernd
Kalbeverlauf mat.	110	erschwerend						erleichternd
Totgeburten mat.	104	fördernd						hemmend

erwünschter Bereich

Rifurt ist ein erfreulich gut geprüfter Ralbit-Sohn, der Rahmenstärke ohne ausgeprägte Kalbeerschwerwis vererbt. Insbesondere seine Töchter sind hier für ihre Becken zur Vorbereitung zukünftig leichtgängiger Kalbungen hervorzuheben. Eine Empfehlung zur Umsteuerung für Betriebe mit gehäuft auftretenden Kalbeschwierigkeiten.

Auswahl geprüfter Vererber



WEINO

10/176417 *06.07.1999

Züchter: Neumeier Alois, Lam



Weinox	128	89	108	114	Horwein	MW	107	FW	105
MW	118	+525	+0,05	+0,10	Rebecca	MW	102		
Amina	8	6	7	8	Horb	MW	101	FW	102
MW	121	+1164	-0,36	-0,13	Alexi	MW	104		

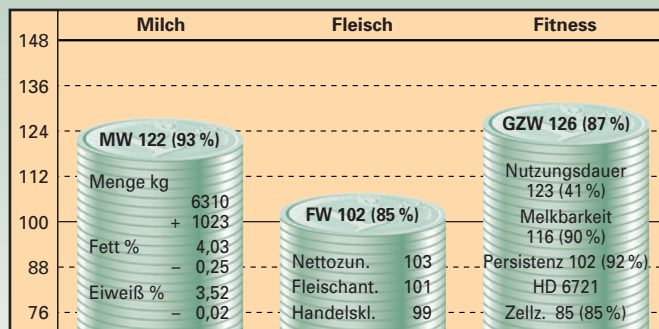

Merkmal / Relativzuchtwert	64	76	88	100	112	124	136	
Rahmen	101							
Bemuskelung	92							
Fundament	106							
Euter	108							
Kreuzhöhe	99	klein						groß
Beckenlage	105	kurz						lang
Hüftbreite	95	schmal						breit
Rumpftiefe	114	seicht						tief
Beckenneigung	104	eben						abfallend
Sprg.winkelung	98	steil						säbelbeinig
Sprg.ausprägung	99	voll						trocken
Fessel	105	durchtrittig						steil
Trachten	115	niedrig						hoch
Baucheuter	118	kurz						lang
Schenkeleuter	110	kurz						viel
Sch.euteransatz	111	tief						hoch
Zentralband	108	schwach						stark
Euterboden	93	tief						hoch
Strichlänge	99	kurz						lang
Strichdicke	95	dünn						dick
Strichplatzierung	95	außen						innen
Strichstellung	105	nach außen						nach innen
Euterreinheit	121	unrein						rein
Fruchtbarkeit pat.	94	senkend						steigernd
Kalbeverlauf pat.	99	erschwerend						erleichternd
Totgeburten pat.	105	fördernd						hemmend
Fruchtbarkeit mat.	99	senkend						steigernd
Kalbeverlauf mat.	107	erschwerend						erleichternd
Totgeburten mat.	101	fördernd						hemmend

□ erwünschter Bereich

Weino hat eine deutsch-tschechische Doppelprüfung durchlaufen und beiderseits überzeugende Ergebnisse abgeliefert. Starke Trachten, ausgedehnte und reine Euter sind sein Markenzeichen. Gute Melkbarkeit und Nutzungsdauer lassen aufmerken.

WEINOLD

10/169367 *14.05.1999

Züchter: Götz Markus u. M. GDBR, Deining



Weinox	128	89	108	114	Horwein	MW	107	FW	105
MW	118	+525	+0,05	+0,10	Rebecca	MW	102		
Werena	9	7	8	8	Renold	MW	110	FW	104
MW	123	+826	-0,02	±0,00	Winette	MW	108		

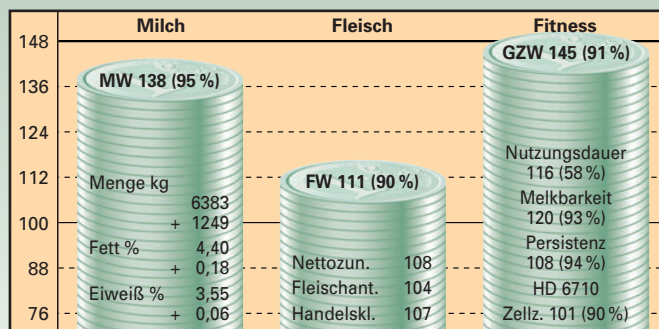

Merkmal / Relativzuchtwert	64	76	88	100	112	124	136	
Rahmen	106							
Bemuskelung	83							
Fundament	114							
Euter	119							
Kreuzhöhe	112	klein						groß
Beckenlage	113	kurz						lang
Hüftbreite	87	schmal						breit
Rumpftiefe	101	seicht						tief
Beckenneigung	98	eben						abfallend
Sprg.winkelung	98	steil						säbelbeinig
Sprg.ausprägung	110	voll						trocken
Fessel	112	durchtrittig						steil
Trachten	101	niedrig						hoch
Baucheuter	115	kurz						lang
Schenkeleuter	109	kurz						viel
Sch.euteransatz	106	tief						hoch
Zentralband	107	schwach						stark
Euterboden	101	tief						hoch
Strichlänge	85	kurz						lang
Strichdicke	98	dünn						dick
Strichplatzierung	101	außen						innen
Strichstellung	105	nach außen						nach innen
Euterreinheit	101	unrein						rein
Fruchtbarkeit pat.	109	senkend						steigernd
Kalbeverlauf pat.	93	erschwerend						erleichternd
Totgeburten pat.	100	fördernd						hemmend
Fruchtbarkeit mat.	92	senkend						steigernd
Kalbeverlauf mat.	108	erschwerend						erleichternd
Totgeburten mat.	116	fördernd						hemmend

□ erwünschter Bereich

Weinold ist in nächster Zeit die Kapazität schlechthin, da er mit einem Wunschprofil in den Exterieurmerkmalen von Vater Weinox und in den Leistungsmerkmalen von Muttersvater Renold gestempelt wurde. Beste Melkbarkeit, ausgedehnte Euter und hohe Vitalität weisen die Töchter aus. Alle Fleischleistungskriterien sind obendrein positiv.



Gruppenhaltung der Wartebullen – Tierkomfort ▲ Haltungskosten ▼

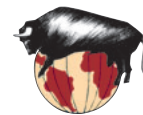

Vererbungsstärken unserer Bullen nach Merkmalen

Gesamtzuchtwert		Milchwert		Fleischwert		Melkbarkeit	
Weinold	145	Weinold	138	Weil	129	Perino	131
Hulock	133	Hulock	125	Hulock	128	Weinold	120
Rifurt	131	Rifurt	124	Rifurt	126	Weingold	117
Perino	130	Realto	123	Ramino	123	Weino	116
Madera	129	Sponsor	123	Perino	122	Rallisto	111
Malach	129	Rallisto	123	Realto	119	Weil	111
Realto	126	Weino	122	Honoto	116	Macho	110
Weino	126	Astox	122	Honori	114	Poldi	110
Jux	125	Perino	120	Horpon	114	Sponsor	108
Macho	125	Malach	120	Macho	114	Eiskott	107

Rahmen		Bemuskelung		Fundament		Euter	
Ramino	147	Wipp	117	Macho	120	Jux	123
Rifurt	140	Winor	115	Pepito	119	Weil	119
Poldi	138	Honori	112	Honoto	118	Weinold	119
Perino	132	Enrico	111	Naab	116	Horpon	116
Weil	131	Hocke	110	Ramino	116	Winor	116
Realto	118	Honoto	110	Holo	114	Realto	115
Horpon	117	Ramino	110	Rifurt	114	Naab	114
Winor	115	Holo	106	Weingold	114	Rallisto	114
Honoto	113	Pepito	106	Weinold	114	Wipp	114
Holo	112	Malach	104	Moremio	112	Astox	113

Euterreinheit		Milchmenge		Fettgehalt		Eiweißgehalt	
Weino	121	Hulock	+1257	Rallisto	+0,27	Hochrep	+0,14
Naab	115	Weinold	+1249	Macho	+0,18	Malach	+0,14
Poldi	113	Jux	+1237	Weinold	+0,18	Macho	+0,11
Realto	113	Sponsor	+1195	Astox	+0,08	Weil	+0,10
Astox	112	Honoto	+1121	Raturn	+0,06	Realto	+0,07
Enrico	112	Moremio	+1057	Weingold	+0,05	Weinold	+0,06
Madera	111	Perino	+1049	Hochrep	+0,03	Enrico	+0,05
Perino	111	Weino	+1023	Realto	+0,02	Eiskott	+0,01

Zellzahl		Fruchtbarkeit *		Leichtkalbigkeit *		Nutzungsdauer	
Wipp	123	Holo	115	Malach	113	Jux	128
Holo	117	Wipp	115	Hochrep	113	Wipp	124
Pepito	115	Realto	114	Eiskott	112	Weino	123
Ramino	114	Sponsor	114	Enrico	112	Enrico	116
Hulock	110	Rallisto	113	Madera	111	Honori	116
Madera	109	Rifurt	113	Macho	108	Perino	116
Poldi	109	Madera	111	Honori	108	Raturn	116
Honori	107	Weinold	109	Jux	107	Weinold	116

* paternal, d.h. Merkmal des Bullen selbst und nicht seiner Töchter (sonst maternal)

Prüfbullen



Diol 10/00185196	Züchter: Bruckner Helmut GbR, MarktI/AOE	
	Aufzüchter: Brandstetter Oswald, Polling/MUE	
	Dionis 10/00605306 30	Didi 10/00605028 30
	G 127 86 % 447242233	G 118 96 % 080488933
	MW 121 90 % +1024 -0,26 +28 -0,06 +30	MW 110 98 % +491 -0,32 -1 +0,04 +18
	66 6425 4,11 264 3,41 219	FW 113 93 % ZZ 106 97 % ND 109 87 %
	ZZ 97 84 % M 118 88 % P 100 89 %	Niki 113002233
	FW 118 76 % 119 100 106 ND 105 57 %	G 120 68 %
	K 108 / 94 T 107 / 105 99 % / 74 %	MW 110 69 % +545 -0,17 +16 -0,07 +14
	41 T 104 104 107 114 (107) KH: 141	6 / 06 / 305 8980 4,00 359 3,54 318
	534 DE 09 31190987	Stego 10/00027821 17
	G 134 63 % BM	G 124 99 % DE 09 14846701
MW 133 61 % +1478 -0,30 +54 -0,13 +45	MW 120 99 % +902 -0,24 +21 -0,02 +30	
5 / 3,6 11078 3,62 401 3,43 380	FW 101 97 % ZZ 115 99 % ND 107 99 %	
HL: 04 / 11364 3,61 410 3,46 394	Nagerl DE 09 13002510	
ZZ 119 52 % M 105 54 % P 114 61 %	G 120 69 % LL	
M 2(LC) / 2,4 ZKZ 4 / 362 (0)	MW 116 71 % +516 -0,03 +26 +0,05 +22	
03 / 8 6 8 7 KH: 144 209	13 / 12,2 7002 4,23 296 3,86 270	
15 171 123 123 534		
ZW: +1251 +41 +37	Einsatz: Gebiet I	
Zunahme: 1367 g B: 6 AE: 6		
WH: 135 BU: 193 KBH: 137		

Madante 10/00178980	Züchter: Hauk Hans-Georg, Tapfheim/DON	
	Madera 10/00160365 03	
	G 128 88 % DE 09 18923365	Malf 10/00026857 17
	MW 121 91 % +899 -0,03 +37 -0,06 +28	G 119 99 % 040568233
	77 5995 4,25 254 3,52 212	MW 113 99 % +326 +0,05 +17 +0,10 +18
	ZZ 108 85 % M 105 85 % P 102 90 %	FW 116 98 % ZZ 107 99 % ND 100 99 %
	FW 111 87 % 109 102 110 ND 107 60 %	Bova DE 09 15063433
	K 112 / 104 T 108 / 110 99 % / 79 %	G 127 70 %
	59 T 97 86 104 111 (111) KH: 141	MW 124 71 % +1360 -0,30 +41 -0,23 +33
	Berta DE 09 35751427 ET	7 / 5,7 12693 4,11 522 3,28 417
	G 127 59 % EY BM	Randy 18/00068122 08
	MW 127 55 % +1225 -0,24 +46 -0,14 +37	G 127 99 % DE 09 18555090
2 / 01 / 297 8892 3,90 347 3,32 295	MW 128 99 % +1230 -0,11 +43 -0,06 +39	
HL: /	FW 92 97 % ZZ 97 99 % ND 116 99 %	
ZZ 101 49 % M 110 44 % P 109 55 %	Berta DE 09 18456662	
M 1 / 3,3 ZKZ 1 / 340 (0)	G 112 77 % EY LL	
01 / 8 7 7 8 KH: 144 208	MW 112 80 % +791 -0,26 +18 -0,15 +16	
08 779 218 125 215	+6 / 6,3 10178 3,78 385 3,43 349	
ZW: +1062 +41 +32	Einsatz: Gebiet I	
Zunahme: 1275 g B: 6 AE: 6		
WH: 138 BU: 202 KBH: 142		

Rominz 10/00188562	Züchter: Estelmann Hans, Ingolstadt	
	Romello 10/00191120 17	
	G 121 97 % DE 09 18151241	Romen 11/00007553 08
	MW 119 99 % +431 +0,11 +26 +0,18 +27	G 121 99 % DE 09 12971290
	200 5708 4,24 241 3,54 203	MW 118 99 % +712 +0,18 +42 -0,06 +21
	ZZ 91 98 % M 117 99 % P 106 99 %	FW 89 99 % ZZ 105 99 % ND 105 99 %
	FW 101 96 % 104 100 94 ND 99 86 %	Herzl DE 09 17835922
	K 113 / 103 T 110 / 105 99 % / 94 %	G 104 76 % EY BM P* RLS
	107 T 108 92 111 114 (116) KH: 143	MW 101 %
	Gredau DE 09 34267292 EY	+6 / 5,6 8559 4,46 382 3,69 316
	G 137 60 % EY BM P*	Radau 13/00001287 08
	MW 135 58 % +1571 -0,27 +60 -0,18 +47	G 121 99 % DE 09 11455235
3 / 2,5 11502 3,97 456 3,56 409	MW 120 99 % +1126 -0,37 +20 -0,12 +30	
HL: 03 / 11913 3,95 470 3,55 423	FW 112 97 % ZZ 100 99 % ND 102 99 %	
ZZ 116 50 % M 104 36 % P 107 58 %	Gret DE 09 11462805	
M 1 / 2,5 ZKZ 2 / 409 (0)	G 126 67 % EY BM LL	
01 / 9 7 8 8 KH: 148 210	MW 119 %	
19 176 000 167 479	+8 / 7,8 9543 4,14 395 3,63 346	
ZW: +1001 +43 +37	Einsatz: Gebiet I	
Zunahme: 1205 g B: 6 AE: 7		
WH: 137 BU: 197 KBH: 139		

Prüfbullen



Enzo 10/00185620 	Züchter: Faltenmeier Franz, Dorfen/ED Aufzüchter: Hartinger Stefan, Obertaufkirchen/MUE																																	
	<table border="1"> <tr> <td>Engadin 10/00191307 08</td> <td>Egol 11/00007698 08</td> </tr> <tr> <td>G 128 90 % DE 09 19979088</td> <td>G 117 99 % DE 09 10915308</td> </tr> <tr> <td>MW 121 92 % +942 -0,17 +30 -0,03 +30</td> <td>MW 112 99 % +465 -0,18 +8 +0,05 +19</td> </tr> <tr> <td>81 6107 4,10 250 3,49 214</td> <td>FW 131 98 % ZZ 98 99 % ND 94 99 %</td> </tr> <tr> <td>ZZ 110 87 % M 109 88 % P 101 91 %</td> <td>Meise DE 09 17993205</td> </tr> <tr> <td>FW 107 89 % 103 102 113 ND 111 62 %</td> <td>G 115 75 %</td> </tr> <tr> <td>K 102 / 108 T 103 / 111 99 % / 81 %</td> <td>MW 109 77 % +389 -0,05 +16 -0,02 +13</td> </tr> <tr> <td>51 T 100 106 103 116 (87) KH: 141</td> <td>+9 / 7,8 9250 4,32 400 3,44 318</td> </tr> <tr> <td>0000340 DE 09 31859783</td> <td>Sport 15/00043550 06</td> </tr> <tr> <td>G 130 63 % BM</td> <td>G 112 99 % DE 09 10950070</td> </tr> <tr> <td>MW 129 63 % +1228 -0,09 +52 -0,17 +38</td> <td>MW 115 99 % +633 +0,01 +27 -0,05 +19</td> </tr> <tr> <td>6 / 4,5 10638 3,90 415 3,40 362</td> <td>FW 89 98 % ZZ 97 99 % ND 107 99 %</td> </tr> <tr> <td>HL: 04 / 10973 3,97 436 3,48 382</td> <td>Saleta DE 09 13237661</td> </tr> <tr> <td>ZZ 106 52 % M 108 54 % P 101 63 %</td> <td>G 119 65 % BM LL</td> </tr> <tr> <td>M 2(LC) / 2,8 ZKZ 5 / 371 (0)</td> <td>MW 109 66 % +664 -0,21 +16 -0,18 +13</td> </tr> <tr> <td>03 / 9 7 7 8 KH: 148 220</td> <td>7 / 7,6 7762 3,65 283 3,38 262</td> </tr> <tr> <td>15 177 115 247 340</td> <td></td> </tr> </table>	Engadin 10/00191307 08	Egol 11/00007698 08	G 128 90 % DE 09 19979088	G 117 99 % DE 09 10915308	MW 121 92 % +942 -0,17 +30 -0,03 +30	MW 112 99 % +465 -0,18 +8 +0,05 +19	81 6107 4,10 250 3,49 214	FW 131 98 % ZZ 98 99 % ND 94 99 %	ZZ 110 87 % M 109 88 % P 101 91 %	Meise DE 09 17993205	FW 107 89 % 103 102 113 ND 111 62 %	G 115 75 %	K 102 / 108 T 103 / 111 99 % / 81 %	MW 109 77 % +389 -0,05 +16 -0,02 +13	51 T 100 106 103 116 (87) KH: 141	+9 / 7,8 9250 4,32 400 3,44 318	0000340 DE 09 31859783	Sport 15/00043550 06	G 130 63 % BM	G 112 99 % DE 09 10950070	MW 129 63 % +1228 -0,09 +52 -0,17 +38	MW 115 99 % +633 +0,01 +27 -0,05 +19	6 / 4,5 10638 3,90 415 3,40 362	FW 89 98 % ZZ 97 99 % ND 107 99 %	HL: 04 / 10973 3,97 436 3,48 382	Saleta DE 09 13237661	ZZ 106 52 % M 108 54 % P 101 63 %	G 119 65 % BM LL	M 2(LC) / 2,8 ZKZ 5 / 371 (0)	MW 109 66 % +664 -0,21 +16 -0,18 +13	03 / 9 7 7 8 KH: 148 220	7 / 7,6 7762 3,65 283 3,38 262	15 177 115 247 340
Engadin 10/00191307 08	Egol 11/00007698 08																																	
G 128 90 % DE 09 19979088	G 117 99 % DE 09 10915308																																	
MW 121 92 % +942 -0,17 +30 -0,03 +30	MW 112 99 % +465 -0,18 +8 +0,05 +19																																	
81 6107 4,10 250 3,49 214	FW 131 98 % ZZ 98 99 % ND 94 99 %																																	
ZZ 110 87 % M 109 88 % P 101 91 %	Meise DE 09 17993205																																	
FW 107 89 % 103 102 113 ND 111 62 %	G 115 75 %																																	
K 102 / 108 T 103 / 111 99 % / 81 %	MW 109 77 % +389 -0,05 +16 -0,02 +13																																	
51 T 100 106 103 116 (87) KH: 141	+9 / 7,8 9250 4,32 400 3,44 318																																	
0000340 DE 09 31859783	Sport 15/00043550 06																																	
G 130 63 % BM	G 112 99 % DE 09 10950070																																	
MW 129 63 % +1228 -0,09 +52 -0,17 +38	MW 115 99 % +633 +0,01 +27 -0,05 +19																																	
6 / 4,5 10638 3,90 415 3,40 362	FW 89 98 % ZZ 97 99 % ND 107 99 %																																	
HL: 04 / 10973 3,97 436 3,48 382	Saleta DE 09 13237661																																	
ZZ 106 52 % M 108 54 % P 101 63 %	G 119 65 % BM LL																																	
M 2(LC) / 2,8 ZKZ 5 / 371 (0)	MW 109 66 % +664 -0,21 +16 -0,18 +13																																	
03 / 9 7 7 8 KH: 148 220	7 / 7,6 7762 3,65 283 3,38 262																																	
15 177 115 247 340																																		
ZW: +1085 +41 +34 Zunahme: 1230 g B: 6 AE: 6 WH: 135 BU: 198 KBH: 137	Einsatz: Gebiet I																																	

Robin 10/00185624 	Züchter: Lanzinger Adolf, Taufkirchen/ED Aufzüchter: Brandstetter Oswald, Polling/MUE																																	
	<table border="1"> <tr> <td>Roberto 10/00178337 08</td> <td>Report 01/00021523 06 12%</td> </tr> <tr> <td>G 129 90 % DE 09 32204616</td> <td>G 101 99 % DE 09 19598352</td> </tr> <tr> <td>MW 132 93 % +1363 -0,04 +55 -0,09 +42</td> <td>MW 114 99 % +735 -0,14 +21 -0,09 +19</td> </tr> <tr> <td>97 6456 4,26 274 3,50 226</td> <td>FW 95 98 % ZZ 81 99 % ND 89 99 %</td> </tr> <tr> <td>ZZ 102 87 % M 114 89 % P 80 92 %</td> <td>Gusti DE 09 14066314</td> </tr> <tr> <td>FW 102 90 % 104 98 95 ND 100 63 %</td> <td>G 125 67 %</td> </tr> <tr> <td>K 103 / 104 T 103 / 106 99 % / 81 %</td> <td>MW 122 67 % +963 -0,07 +40 -0,15 +29</td> </tr> <tr> <td>62 T 101 99 105 109 (104) KH: 141</td> <td>+6 / 5,7 12539 3,78 475 3,45 433</td> </tr> <tr> <td>Flanda DE 09 13341605</td> <td>Monsun 13/00001354 08</td> </tr> <tr> <td>G 137 63 % BM LL</td> <td>G 110 94 % DE 06 64013416</td> </tr> <tr> <td>MW 131 63 % +1140 -0,06 +53 -0,07 +41</td> <td>MW 109 96 % +227 +0,03 +12 +0,07 +13</td> </tr> <tr> <td>+6 / 5,9 9494 4,02 381 3,87 367</td> <td>FW 91 91 % ZZ 102 93 % ND 101 83 %</td> </tr> <tr> <td>HL: 01 / 11380 3,76 428 3,75 426</td> <td>Flasche DE 09 13172328</td> </tr> <tr> <td>ZZ 114 52 % M 103 41 % P 125 63 %</td> <td>G 129 67 % BM LL</td> </tr> <tr> <td>M 5 / 2,0 ZKZ 4 / 378 (1)</td> <td>MW 119 68 % +1067 -0,30 +30 -0,17 +26</td> </tr> <tr> <td>06 / 7 7 7 7 KH: 146 207</td> <td>10 / 9,1 9375 3,66 343 3,53 331</td> </tr> <tr> <td>15 177 139 135 258</td> <td></td> </tr> </table>	Roberto 10/00178337 08	Report 01/00021523 06 12%	G 129 90 % DE 09 32204616	G 101 99 % DE 09 19598352	MW 132 93 % +1363 -0,04 +55 -0,09 +42	MW 114 99 % +735 -0,14 +21 -0,09 +19	97 6456 4,26 274 3,50 226	FW 95 98 % ZZ 81 99 % ND 89 99 %	ZZ 102 87 % M 114 89 % P 80 92 %	Gusti DE 09 14066314	FW 102 90 % 104 98 95 ND 100 63 %	G 125 67 %	K 103 / 104 T 103 / 106 99 % / 81 %	MW 122 67 % +963 -0,07 +40 -0,15 +29	62 T 101 99 105 109 (104) KH: 141	+6 / 5,7 12539 3,78 475 3,45 433	Flanda DE 09 13341605	Monsun 13/00001354 08	G 137 63 % BM LL	G 110 94 % DE 06 64013416	MW 131 63 % +1140 -0,06 +53 -0,07 +41	MW 109 96 % +227 +0,03 +12 +0,07 +13	+6 / 5,9 9494 4,02 381 3,87 367	FW 91 91 % ZZ 102 93 % ND 101 83 %	HL: 01 / 11380 3,76 428 3,75 426	Flasche DE 09 13172328	ZZ 114 52 % M 103 41 % P 125 63 %	G 129 67 % BM LL	M 5 / 2,0 ZKZ 4 / 378 (1)	MW 119 68 % +1067 -0,30 +30 -0,17 +26	06 / 7 7 7 7 KH: 146 207	10 / 9,1 9375 3,66 343 3,53 331	15 177 139 135 258
Roberto 10/00178337 08	Report 01/00021523 06 12%																																	
G 129 90 % DE 09 32204616	G 101 99 % DE 09 19598352																																	
MW 132 93 % +1363 -0,04 +55 -0,09 +42	MW 114 99 % +735 -0,14 +21 -0,09 +19																																	
97 6456 4,26 274 3,50 226	FW 95 98 % ZZ 81 99 % ND 89 99 %																																	
ZZ 102 87 % M 114 89 % P 80 92 %	Gusti DE 09 14066314																																	
FW 102 90 % 104 98 95 ND 100 63 %	G 125 67 %																																	
K 103 / 104 T 103 / 106 99 % / 81 %	MW 122 67 % +963 -0,07 +40 -0,15 +29																																	
62 T 101 99 105 109 (104) KH: 141	+6 / 5,7 12539 3,78 475 3,45 433																																	
Flanda DE 09 13341605	Monsun 13/00001354 08																																	
G 137 63 % BM LL	G 110 94 % DE 06 64013416																																	
MW 131 63 % +1140 -0,06 +53 -0,07 +41	MW 109 96 % +227 +0,03 +12 +0,07 +13																																	
+6 / 5,9 9494 4,02 381 3,87 367	FW 91 91 % ZZ 102 93 % ND 101 83 %																																	
HL: 01 / 11380 3,76 428 3,75 426	Flasche DE 09 13172328																																	
ZZ 114 52 % M 103 41 % P 125 63 %	G 129 67 % BM LL																																	
M 5 / 2,0 ZKZ 4 / 378 (1)	MW 119 68 % +1067 -0,30 +30 -0,17 +26																																	
06 / 7 7 7 7 KH: 146 207	10 / 9,1 9375 3,66 343 3,53 331																																	
15 177 139 135 258																																		
ZW: +1251 +54 +41 Zunahme: 1416 g B: 6 AE: 6 WH: 133 BU: 196 KBH: 136	Einsatz: Gebiet I																																	

Ditan 10/00166044 	Züchter: Heyder Eugen, Ludwigsstadt/KC Aufzüchter: Löwel Hermann, Weidenberg/BT																																	
	<table border="1"> <tr> <td>Dionis 10/00605306 30</td> <td>Didi 10/00605028 30</td> </tr> <tr> <td>G 127 87 % 447242233</td> <td>G 117 96 % 080488933</td> </tr> <tr> <td>MW 121 90 % +1029 -0,26 +28 -0,06 +30</td> <td>MW 109 98 % +441 -0,31 -2 +0,04 +17</td> </tr> <tr> <td>66 6425 4,11 264 3,41 219</td> <td>FW 114 94 % ZZ 106 97 % ND 109 88 %</td> </tr> <tr> <td>ZZ 98 84 % M 118 89 % P 99 89 %</td> <td>Niki 113002233</td> </tr> <tr> <td>FW 119 77 % 120 99 106 ND 106 57 %</td> <td>G 119 68 %</td> </tr> <tr> <td>K 106 / 94 T 106 / 105 99 % / 75 %</td> <td>MW 109 69 % +500 -0,16 +14 -0,06 +13</td> </tr> <tr> <td>41 T 105 104 107 113 (107) KH: 141</td> <td>6 / 06 / 305 8980 4,00 359 3,54 318</td> </tr> <tr> <td>Usti DE 09 13405539</td> <td>Samurai 13/00001211 08</td> </tr> <tr> <td>G 129 61 % EY BM</td> <td>G 124 99 % DE 09 13892370</td> </tr> <tr> <td>MW 130 59 % +1218 -0,17 +51 -0,10 +40</td> <td>MW 120 99 % +777 -0,06 +28 +0,02 +28</td> </tr> <tr> <td>4 / 3,7 11644 4,38 510 3,59 418</td> <td>FW 119 99 % ZZ 101 99 % ND 101 99 %</td> </tr> <tr> <td>HL: 03 / 12407 3,97 493 3,64 452</td> <td>Uliva DE 09 19699938</td> </tr> <tr> <td>ZZ 99 50 % M 105 51 % P 88 59 %</td> <td>G 114 62 % BM</td> </tr> <tr> <td>M 2(LC) / 2,0 ZKZ 3 / 416 (0)</td> <td>MW 115 61 % +707 -0,19 +24 -0,08 +20</td> </tr> <tr> <td>01 / 8 8 8 8 KH: 144 207</td> <td>+4 / 3,7 8723 4,10 358 3,67 320</td> </tr> <tr> <td>05 476 152 101 259</td> <td></td> </tr> </table>	Dionis 10/00605306 30	Didi 10/00605028 30	G 127 87 % 447242233	G 117 96 % 080488933	MW 121 90 % +1029 -0,26 +28 -0,06 +30	MW 109 98 % +441 -0,31 -2 +0,04 +17	66 6425 4,11 264 3,41 219	FW 114 94 % ZZ 106 97 % ND 109 88 %	ZZ 98 84 % M 118 89 % P 99 89 %	Niki 113002233	FW 119 77 % 120 99 106 ND 106 57 %	G 119 68 %	K 106 / 94 T 106 / 105 99 % / 75 %	MW 109 69 % +500 -0,16 +14 -0,06 +13	41 T 105 104 107 113 (107) KH: 141	6 / 06 / 305 8980 4,00 359 3,54 318	Usti DE 09 13405539	Samurai 13/00001211 08	G 129 61 % EY BM	G 124 99 % DE 09 13892370	MW 130 59 % +1218 -0,17 +51 -0,10 +40	MW 120 99 % +777 -0,06 +28 +0,02 +28	4 / 3,7 11644 4,38 510 3,59 418	FW 119 99 % ZZ 101 99 % ND 101 99 %	HL: 03 / 12407 3,97 493 3,64 452	Uliva DE 09 19699938	ZZ 99 50 % M 105 51 % P 88 59 %	G 114 62 % BM	M 2(LC) / 2,0 ZKZ 3 / 416 (0)	MW 115 61 % +707 -0,19 +24 -0,08 +20	01 / 8 8 8 8 KH: 144 207	+4 / 3,7 8723 4,10 358 3,67 320	05 476 152 101 259
Dionis 10/00605306 30	Didi 10/00605028 30																																	
G 127 87 % 447242233	G 117 96 % 080488933																																	
MW 121 90 % +1029 -0,26 +28 -0,06 +30	MW 109 98 % +441 -0,31 -2 +0,04 +17																																	
66 6425 4,11 264 3,41 219	FW 114 94 % ZZ 106 97 % ND 109 88 %																																	
ZZ 98 84 % M 118 89 % P 99 89 %	Niki 113002233																																	
FW 119 77 % 120 99 106 ND 106 57 %	G 119 68 %																																	
K 106 / 94 T 106 / 105 99 % / 75 %	MW 109 69 % +500 -0,16 +14 -0,06 +13																																	
41 T 105 104 107 113 (107) KH: 141	6 / 06 / 305 8980 4,00 359 3,54 318																																	
Usti DE 09 13405539	Samurai 13/00001211 08																																	
G 129 61 % EY BM	G 124 99 % DE 09 13892370																																	
MW 130 59 % +1218 -0,17 +51 -0,10 +40	MW 120 99 % +777 -0,06 +28 +0,02 +28																																	
4 / 3,7 11644 4,38 510 3,59 418	FW 119 99 % ZZ 101 99 % ND 101 99 %																																	
HL: 03 / 12407 3,97 493 3,64 452	Uliva DE 09 19699938																																	
ZZ 99 50 % M 105 51 % P 88 59 %	G 114 62 % BM																																	
M 2(LC) / 2,0 ZKZ 3 / 416 (0)	MW 115 61 % +707 -0,19 +24 -0,08 +20																																	
01 / 8 8 8 8 KH: 144 207	+4 / 3,7 8723 4,10 358 3,67 320																																	
05 476 152 101 259																																		
ZW: +1123 +39 +35 Zunahme: 1620 g B: 6 AE: 7 WH: 135 BU: 203 KBH: 140	Einsatz: Gebiet II																																	

Prüfbullen



Edelrand 10/00178990	Züchter: Böhme Friedrich, Tapfheim/DON
	Engadin 10/00191307 08 G 128 90 % DE 09 19979088 MW 121 92 % +942 -0,17 +30 -0,03 +30 81 6107 4,10 250 3,49 214 ZZ 110 87 % M 109 88 % P 101 91 % FW 107 89 % 103 102 113 ND 111 62 % K 102 / 108 T 103 / 111 99 % / 81 % 51 T 100 106 103 116 (87) KH: 141
	Egol 11/00007698 08 G 117 99 % DE 09 10915308 MW 112 99 % +465 -0,18 +8 +0,05 +19 FW 131 98 % ZZ 98 99 % ND 94 99 %
	Meise DE 09 17993205 G 115 75 % LL MW 109 77 % +389 -0,05 +16 -0,02 +13 +9 / 7,8 9250 4,32 400 3,44 318
	Nastasi DE 09 35178167 G 120 58 % BM MW 123 55 % +822 -0,10 +39 -0,02 +31 2 / 01/305 8355 4,37 365 3,90 326 HL: 04 / 8373 4,37 366 3,73 312 ZZ 92 47 % M 99 50 % P 85 55 % M 2(LC) / 2,5 ZKZ 1 / 401 (0) 02 / 8 7 8 8 KH: 148 219 08 779 218 151 734
ZW: +882 +34 +30 Zunahme: 1429 g B: 7 AE: 6 WH: 139 BU: 206 KBH: 142	Einsatz: Gebiet II

Manrico 10/00188565	Züchter: Estelmann Hans, Gerolfing/ING
	Mandl 10/00605095 17 G 135 90 % AT 410617633 MW 126 93 % +815 -0,05 +35 +0,15 +38 96 6114 4,16 254 3,51 216 ZZ 109 88 % M 120 90 % P 92 92 % FW 124 91 % 124 101 109 ND 105 63 % K 110 / 98 T 105 / 108 99 % / 82 % 74 T 108 88 93 104 (111) KH: 142
	Malf 10/00026857 17 G 119 99 % AT 040568233 MW 113 99 % +326 +0,05 +17 +0,10 +18 FW 116 98 % ZZ 107 99 % ND 100 99 %
	Lorina AT 268194433 G 113 72 % MW 114 % 7 / 07/296 8745 3,94 345 3,32 290
	Suma DE 09 35412519 G 134 55 % MW 132 51 % +1044 -0,09 +54 +0,00 +43 +1 / 01/305 8281 4,07 337 3,77 312 HL: / ZZ 96 43 % M 110 35 % P 88 51 % M 1 / 2,2 ZKZ 0,00 / () 01 / 9 7 7 8 KH: 147 205 19 176 000 167 578
ZW: +929 +44 +40 Zunahme: 1467 g B: 7 AE: 6 WH: 137 BU: 209 KBH: 141	Einsatz: Gebiet II

Egmont 10/178991	Züchter: Reichert Thomas, Wassertrüdingen/WUG
	Aufzüchter: Aumiller Anton, Merching/AIC
	Engadin 10/00191307 08 G 128 90 % DE 09 19979088 MW 121 92 % +942 -0,17 +30 -0,03 +30 81 6107 4,10 250 3,49 214 ZZ 110 87 % M 109 88 % P 101 91 % FW 107 89 % 103 102 113 ND 111 62 % K 102 / 108 T 103 / 111 99 % / 81 % 51 T 100 106 103 116 (87) KH: 141
	Egol 11/00007698 08 G 117 99 % DE 09 10915308 MW 112 99 % +465 -0,18 +8 +0,05 +19 FW 131 98 % ZZ 98 99 % ND 94 99 %
	Meise DE 09 17993205 G 115 75 % MW 109 77 % +389 -0,05 +16 -0,02 +13 +9 / 7,8 9250 4,32 400 3,44 318
	Berliand DE 09 31983846 G 126 62 % EY BM MW 126 61 % +1002 -0,07 +45 -0,09 +35 4 / 3,6 11607 4,13 480 3,74 434 HL: / ZZ 96 52 % M 110 53 % P 83 61 % M 2(LC) / 2,0 ZKZ 3 / 399 (0) 02 / 8 8 7 8 KH: 146 220 01 571 214 121 258
ZW: +972 +37 +32 Zunahme: 1440 g B: AE: WH: 143 BU: 201 KBH: 145	Einsatz: Gebiet III

Prüfbullen



Mado 10/00178978	Züchter: Roth Erwin, Westheim		
	Aufzüchter: Aumiller Anton, Merching/AIC		
	Madera 10/00160365 03	Malf 10/00026857 17	
	G 128 88 % DE 09 18923365	G 119 99 % 040568233	
	MW 121 91 % +899 -0,03 +37 -0,06 +28	MW 113 99 % +326 +0,05 +17 +0,10 +18	
	77 5995 254 3,52 212	FW 116 98 % ZZ 107 99 % ND 100 99 %	
	ZZ 108 85 % M 105 85 % P 102 90 %	Bova DE 09 15063433	
	FW 111 87 % 109 102 110 ND 107 60 %	G 127 70 % EY BM P* LL	
	K 112 / 104 T 108 / 110 99 % / 79 %	MW 124 71 % +1360 -0,30 +41 -0,23 +33	
	59 T 97 86 104 111 (111) KH: 141	7 / 5,7 12693 4,11 522 3,28 417	
	Rubine DE 09 34957799	Randy 18/00068122 08	
	G 132 58 % BM	G 127 99 % DE 09 18555090	
MW 135 55 % +1203 -0,02 +62 -0,07 +47	MW 128 99 % +1230 -0,11 +43 -0,06 +39		
2 / 01 / 305 10000 4,25 425 3,49 349	FW 92 97 % ZZ 97 99 % ND 116 99 %		
HL: 04 / 11321 4,04 458 3,55 402	Rosi DE 09 30981706		
ZZ 93 46 % M 111 51 % P 107 55 %	G 114 60 % BM		
M 2(LC) / 2,6 ZKZ 1 / 365 (0)	MW 115 58 % +622 -0,01 +28 -0,11 +20		
02 / 8 7 7 8 KH: 147 212	+3 / 2,1 10577 3,55 376 3,23 341		
01 577 179 193 380			
ZW: +1051 +49 +37	Einsatz: Gebiet III		
Zunahme: 1379 g B: 6 AE: 6			
WH: 137 BU: 202 KBH: 140			

Diskus 10/161445	Züchter: Rediger W. u. W., Uffenheim/NEA		
	Dionis 10/00605306 30	Didi 10/00605028 30	
	G 127 87 % 447242233	G 117 96 % 080488933	
	MW 121 90 % +1029 -0,26 +28 -0,06 +30	MW 109 98 % +441 -0,31 -2 +0,04 +17	
	66 6425 4,11 264 3,41 219	FW 114 94 % ZZ 106 97 % ND 109 88 %	
	ZZ 98 84 % M 118 89 % P 99 89 %	Niki 113002233	
	FW 119 77 % 120 100 106 ND 106 57 %	G 119 68 %	
	K 106 / 94 T 106 / 105 99 % / 75 %	MW 109 69 % +500 -0,16 +14 -0,06 +13	
	41 T 105 104 107 113 (107) KH: 141	6 / 06 / 305 8980 4,00 359 3,54 318	
	Monika DE 09 31470081	Report 01/00021523 06 12%	
	G 124 63 % EY BM	G 101 99 % DE 09 19598352	
MW 128 61 % +1271 -0,17 +49 -0,19 +37	MW 114 99 % +735 -0,14 +21 -0,09 +19		
4 / 3,9 10756 3,91 421 3,34 359	FW 95 98 % ZZ 81 99 % ND 89 99 %		
HL: 02 / 11799 4,02 475 3,32 392	Mone DE 09 15116449		
ZZ 98 53 % M 100 41 % P 90 61 %	G 128 73 % EY BM P* LL		
M 2 / 2,8 ZKZ 3 / 425 (0)	MW 120 75 % +528 +0,22 +38 +0,01 +25		
02 / 9 8 8 8 KH: 149 220	+7 / 6,7 10881 4,70 511 3,81 414		
01 575 168 122 358			
ZW: +1150 +38 +33	Einsatz: Gebiet III		
Zunahme: 1263 g B: 6 AE: 6			
WH: 140 BU: 207 KBH: 143			

Melton 10/00185626	Züchter: Schuerer Helmut, Oettingen/DON		
	Aufzüchter: Hartinger Stefan, Obertaufkirchen/MUE		
	Merkur 10/00184530 16	Malf 10/00026857 17	
	G 129 88 % DE 09 31196082	G 119 99 % 040568233	
	MW 127 91 % +1237 -0,23 +38 -0,05 +39	MW 113 99 % +326 +0,05 +17 +0,10 +18	
	73 6399 4,12 262 3,46 222	FW 116 98 % ZZ 107 99 % ND 100 99 %	
	ZZ 99 85 % M 119 88 % P 113 90 %	Bella DE 09 13265615	
	FW 102 87 % 106 96 94 ND 104 59 %	G 119 73 % EY LL	
	K 100 / 102 T 101 / 98 99 % / 78 %	MW 118 74 % +1152 -0,36 +28 -0,19 +26	
	59 T 100 104 106 110 (110) KH: 141	+6 / 6,8 11269 3,89 438 3,52 397	
	Flosse DE 09 33869578 ET	Ramba 10/00178052 02	
	G 116 59 % EY	G 111 97 % DE 09 14091838	
MW 120 56 % +826 -0,19 +33 -0,03 +28	MW 112 99 % +506 -0,03 +19 -0,02 +17		
2 / 01 / 305 8755 4,04 354 3,85 338	FW 103 94 % ZZ 101 97 % ND 102 85 %		
HL: 04 / 9506 4,09 389 3,82 364	Flocke DE 09 14221429 ET		
ZZ 105 49 % M 100 51 % P 79 56 %	G 105 68 % EY		
M 2(LC) / 2,3 ZKZ 1 / 370 (0)	MW 108 70 % +388 -0,20 +9 +0,01 +11		
02 / 9 7 8 8 KH: 149 220	+5 / 5,6 8833 3,85 340 3,74 330		
08 779 197 121 398			
ZW: +1031 +35 +33	Einsatz: Gebiet III		
Zunahme: 1424 g B: 6 AE: 6			
WH: 135 BU: 201 KBH: 138			



Zukaufperma Braunvieh				Milchleistung							Exterieur							
Name	HB-Nr.	Vater	Station	GZW	MW	MM+kg	FE%	FE+kg	EW%	EW+kg	MB	Fit	R	F	E	ER	KE	Preis
Dozela	78395	Dotson	Memmingen	123	117	477	0,16	31	0,07	22	93	114	112	92	97	113	108	-
Etpat	350027	Emstar	Memmingen	132	123	557	0,23	39	0,12	30	117	120	78	107	118	108	113	3,-
Etvei	350336	Emstar	Memmingen	127	124	1078	-0,1	38	-0,07	35	102	108	110	114	122	108	85	3,-
General	341210	Gordon	Greifenberg	124	126	1118	-0,05	44	-0,07	36	86	103	127	108	107	113	90	2,-
Jupaz	349597	Jupiter	Memmingen	121	119	897	-0,12	30	-0,07	28	100	109	92	108	120	104	105	4,-
Provi	341160	Prophet	Greifenberg	123	119	984	-0,17	30	-0,09	29	113	107	108	117	99	108	101	-
Sinai	341476	Sico	Greifenberg	121	118	773	0,00	32	-0,07	25	117	107	103	102	114	102	110	4,-
Brokon	341030	Brost	Greifenberg	117	120	509	0,14	31	0,10	26	103	94	96	104	97	101	107	4,-
Simvitel	78380	Simon	Memmingen	123	111	793	-0,15	22	-0,15	18	116	122	89	118	106	111	102	3,-
Jublend	340825	Jupiter	Greifenberg	122	120	646	0,15	38	0,03	27	104	106	107	97	120	98	104	2,-
Nofak	348028	Norfsovic	Memmingen	125	114	580	-0,11	16	0,01	22	92	124	99	113	98	117	106	2,-
Pazel	72835	Pat	Greifenberg	123	115	415	0,11	25	0,06	20	109	114	96	113	110	87	103	5,-

Zukaufperma Rotbunt		* Spermapreis wird nach Lieferung eingehoben, ansonsten nach Rücklauf des Besamungsscheins!																
Name	HB-Nr.	Vater	Station	RZG	RZM	MM+kg	FE%	FE+kg	EW%	EW+kg	Si%	ZZ	Mtyp	Körper	F	E	KE	Preis
Benedikt	10/137733	Benefit RF	VOST	117	104	144	0,29	17	0,08	11	94	101	109	99	95	128	0	-
Lichtblick	10/459992	Lentini RF	NOR	141	134	1854	-0,43	40	-0,01	62	86	102	138	131	116	129	96	22,50*
Trademark	297392	Milestone	K.I.Samen	0	100	469	0,04	14	-0,12	7	96	100		106	109	113	96	5,-
Leandro	10/141142	VOST	Lentini	121	115	1496	-0,55	16	-0,16	37	79	96	111	112	109	112	98	10,-

Zukaufperma Schwarzbunt																		
Name	HB-Nr.	Vater	Station	RZG	RZM	MM+kg	FE%	FE+kg	EW%	EW+kg	Si%	ZZ	Mtyp	Körper	F	E	KE	Preis
Fox	10/791570	Form	Grbg.	116	100	799	-0,53	-16	-0,12	16	100		141	127	125	136		9,-
Apostel	10/139916	Aeroline	VOST	120	118	1824	-0,74	0	-0,17	45	93	100	123	113	116	104	104	8,-
Derby	10/138805	Design	VOST	118	111	678	-0,13	16	0,03	26	97	98	131	112	120	103	98	10,-
Duke	10/253323	Design	OHG	117	112	288	0,25	33	0,15	23	97	99	121	130	115	98	96	6,-
Gilbert	10/458649	Glenwood	NOR	114	115	884	-0,04	32	-0,01	30	91	110	94	96	96	81	95	7,-
Magnet	10/140028	Mattie G	VOST	118	123	1309	-0,14	41	-0,03	42	89	100	107	104	105	111	99	8,-
Minister	10/140027	Mfoto	VOST	133	115	1336	-0,23	32	-0,14	32	91	105	136	126	130	126	104	20,-
Lufix	10459203	Lukas	NOR	122	126	649	0,34	57	0,21	41	87	103	108	121	106	107	96	-
Ramses	10/503744	Startmore	Semex	127	114	1036	-0,29	16	-0,03	32	74		117	113	103	120		23,-*
Lancelot	10/254210	Lukas	OHG	140	134	1312	0	54	0,13	57	95	107	104	120	107	122	99	29,-*
Joke	10/141101	Joco Besn	VOST	138	138	1821	-0,23	51	0,03	65	67	91	118	115	121	104	97	15,-
Emil	10/140098	Emerson	VOST	134	133	1447	-0,07	52	0,07	56	78	98	108	113	121	116	104	15,-
Ledor	10/135504	Lexus	VOST	119	121	1435	-0,17	42	-0,01	38	99	100	123	112	98	104	100	6,-



Geprüfte Höchstädter Fleckvieh-Bullen (Schnellauswahlliste)

Name	HB-Nr	Abstammung	RH% GZW	MW	FW	Anz. / Lstg Tö / abs	MM	FE		EW		ND	MB	ZZ	PT	Exterieur				KE	AP	
								%	+kg	%	+kg					R	B	F	E			ER
Astox	10/165608	Strovanna Bois	119	122	86	53 / 6214	+856	+0,08	+42	-0,04	+29	103	102	98	114	107	90	97	113	112	99	-
Border	10/165666	Boss Report	113	118	88	56 / 2258	+387	+0,29	+35	+0,09	+23	98	105	107	103	118	97	129	110	97	101	-
Eiskott	10/178346	Egol Horb	120	118	102	67 / 6175	+687	-0,06	+26	+0,01	+24	107	107	94	101	105	87	94	102	99	112	-
Enrico	10/187454	Egol Hornus	120	112	108	52 / 5746	+435	-0,08	+14	+0,05	+17	116	100	99	83	101	111	111	113	112	112	-
Hochrep	10/160205	Hodach Report	119	120	105	120 / 6022	+544	+0,03	+25	+0,14	+28	93	95	102	95	98	99	102	106	104	113	-
Hocke	10/178512	Horwart Geha	118	117	109	79 / 6177	+864	-0,12	+28	-0,09	+23	109	100	85	105	102	110	98	109	108	95	-
Holo	10/184821	Horwart Hall	118	110	96	60 / 6019	+604	-0,13	+17	-0,11	+14	109	97	117	108	112	106	114	107	93	94	-
Honori	10/187812	Honer Report	121	109	114	64 / 6055	+602	-0,34	+4	-0,05	+15	116	104	107	101	94	112	110	111	102	107	-
Honoto	10/165652	Honer Report	119	114	116	47 / 5906	+1121	-0,49	+15	-0,20	+21	111	95	95	85	113	110	118	103	108	98	-
Horpon	10/160681	Horwart Malf	119	112	114	44 / 2446	+677	-0,21	+16	-0,08	+17	111	101	106	86	117	98	111	116	90	98	-
Hulock	10/178434	Hucki Horb	133	125	128	49 / 6551	+1257	-0,30	+34	-0,10	+35	103	104	110	99	112	101	108	110	110	89	7,-
Jux	10/187550	Julian Renner	125	118	95	72 / 6497	+1237	-0,18	+37	-0,29	+23	128	106	100	105	98	74	109	123	110	107	4,-
Macho	10/178057	Malf Such	125	115	114	145 / 5684	+345	+0,18	+26	+0,11	+19	111	110	102	115	99	99	120	98	109	108	-
Madera	10/160365	Malf Horb	129	119	111	59 / 5995	+789	-0,01	+33	-0,04	+25	113	105	109	102	97	87	103	110	111	112	7,-
Malach	10/160650	Malefiz Hodach	129	120	114	105 / 5997	+693	-0,24	+15	+0,14	+31	111	106	98	94	107	104	97	109	103	114	-
Moremio	10/178549	Morrer Horwein	123	119	114	55 / 2500	+1057	-0,27	+27	-0,15	+25	113	105	99	116	106	97	112	105	94	105	-
Naab	10/184294	Rexon Hola	6,25	119	105	53 / 6133	+761	-0,41	+5	-0,01	+23	114	98	90	94	106	95	116	114	115	96	-
Pepito	10/178500	Placido Zarist	120	116	110	72 / 5928	+623	-0,08	+22	+0,01	+22	107	98	115	113	110	106	119	101	95	102	-
Perino	10/184843	Placido Julian	25,0	130	120	59 / 2366	+1049	-0,16	+33	-0,16	+26	116	131	99	102	132	95	104	111	111	84	7,-
Poldi	10/184248	Postner Streilt	6,25	122	118	106 / 6319	+951	-0,08	+33	-0,14	+23	104	110	109	95	138	94	107	101	113	96	-
Rallisto	10/184847	Rall Romen	121	123	103	36 / 2329	+651	+0,27	+45	-0,01	+28	103	111	90	92	86	100	108	114	99	105	4,-
Ramino	10/178584	Ralo Malf	6,25	124	113	54 / 2286	+616	-0,16	+18	-0,04	+18	107	93	114	95	147	110	116	103	111	85	-
Raturn	10/169273	Ralbo Report	6,25	120	115	74 / 6457	+740	+0,06	+33	-0,13	+18	116	107	98	78	111	93	104	102	93	91	-
Realto	10/178538	Rolo Malf	6,25	126	123	51 / 2548	+744	+0,02	+36	+0,07	+31	103	106	98	89	118	87	105	115	113	81	4,-
Renk	10/169333	Renner Propeller	12,5	117	116	48 / 6483	+987	-0,19	+28	-0,20	+21	109	103	97	101	109	103	110	108	103	96	-
Rifurt	10/169464	Ralbit Erfurt	131	124	126	70 / 2370	+1015	-0,16	+33	-0,02	+33	110	96	87	107	140	91	114	105	108	94	7,-
Sponsor	10/178311	Sport Horst	125	123	93	63 / 6500	+1195	-0,28	+32	-0,10	+33	109	108	97	92	106	94	100	96	105	104	-
Weil	10/178498	Weinox Malf	123	113	129	75 / 5910	+426	-0,11	+14	+0,10	+19	109	111	97	90	131	95	106	119	108	85	4,-
Weino	10/176417	Weinox Horb	126	122	102	76 / 6310	+1023	-0,25	+28	-0,02	+32	123	116	85	102	101	92	106	108	121	99	4,-
Weinold	10/169367	Weinox Renold	6,25	145	138	111 / 6383	+1249	+0,18	+66	+0,06	+50	116	120	101	108	106	83	114	119	101	93	9,-
Winor	10/169353	Winzer Report	6,25	118	115	64 / 5775	+813	-0,24	+19	-0,08	+21	104	103	106	89	115	115	105	116	102	103	-
Wipp	10/178407	Winzer Alpos	6,25	125	114	63 / 5985	+707	-0,15	+20	-0,08	+19	124	102	123	106	101	117	104	114	108	101	-

Zukaufperma Fleckvieh (Ständig vorgehaltene Auswahlpalette)

Eilig	10/165330	Egol Horb	129	123	119	154 / 5927	+1041	-0,20	+30	-0,04	+33	107	119	98	100	103	109	96	114	107	110	10,-
Moris	10/165675	Morrer Erfurt	121	119	89	39 / 2397	+761	-0,08	+30	-0,02	+25	118	120	102	95	112	98	120	125	109	103	10,-
Romel	10/169052	Romen Egel	136	127	98	7052 / 6646	+1139	-0,18	+34	+0,00	+39	127	102	96	110	82	94	122	128	109	122	10,-
Vanstein	10/191658	Randy Malf	132	128	119	17 / 2301	+1117	-0,03	+46	-0,02	+38	107	108	90	105	112	99	102	120	103	102	10,-
Waran	10/605224	Weinox Malf	129	125	115	25 / 5975	+725	+0,22	+46	+0,06	+32	105	111	90	111	124	80	108	112	107	100	8,-

HB: Herdbuchnummer; V: Vater; MV: Muttersvater; RH%: Anteil Holstein Rot; GZW: Gesamtzuchtwert; MM: kg; Zuchtwert Milchmenge; FE: Fett; EW: Eiweiß;
 ND: Nutzdauer; MB: Melkbarkeit; ZZ: Zellzahl; PT: Persistenz; R: Rahmen; B: Bemuskelung; F: Fundament; E: Euter; ER: Euterreinheit; KE: Kalbinneneignung; AP: Aufpreis;