

B
E
S
A
M
U
N
G
S
V
E
R
E
I
N

N
O
R
D
S
C
H
W
A
B
E
N

Höchstädter Bullenbote

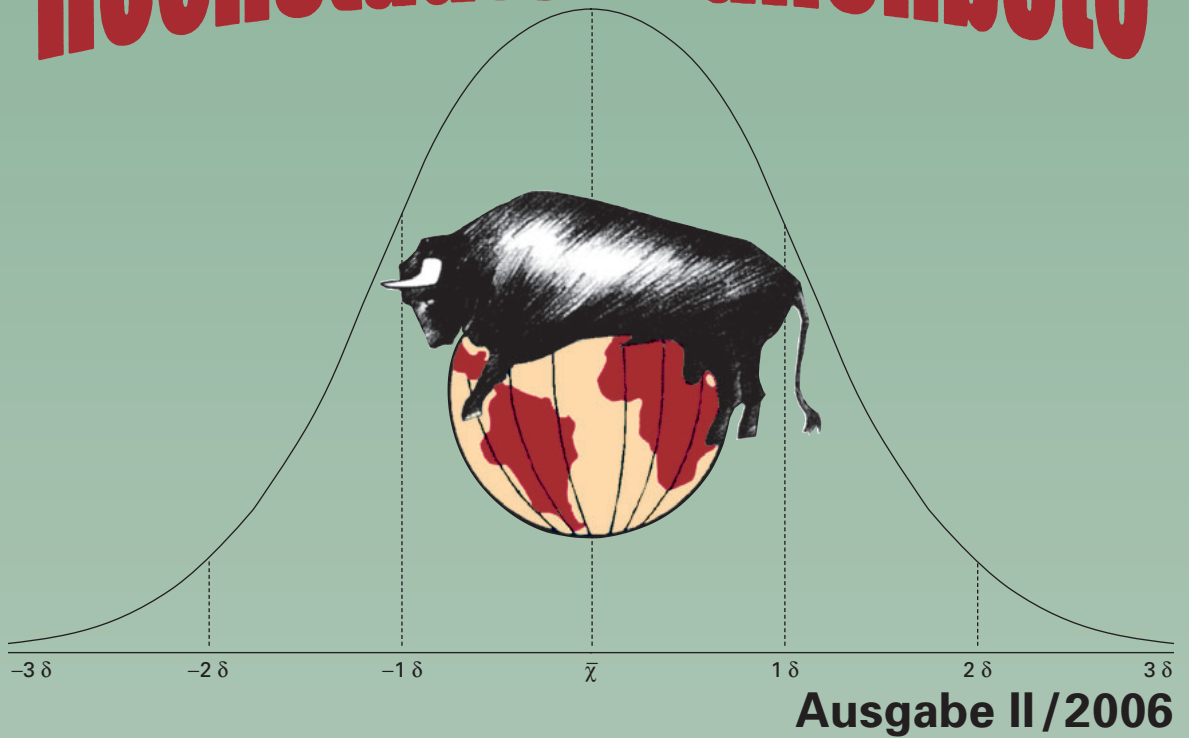

e.
v.

Besamungsstation – Ensbachstraße 17 – 89420 Höchstädt / Donau

Stationsleiter: Dr. Dr. R. Lömker



Besamungsverein Nordschwaben e.V.

Gesellschafter oder Mitglied bei:



Höchstädter Klauenpflege GmbH

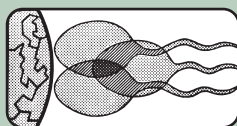

Spermex - Gesellschaft für den Import und Export von TG-Sperma mbH



Bayerisches Forschungszentrum für Fortpflanzungsbiologie



Vereinigung zur Förderung der Rinderzucht



Arbeitsgemeinschaft der Besamungsstationen in Bayern



Arbeitsgemeinschaft Süddeutscher Rinderzucht- und Besamungsorganisationen



Arbeitsgemeinschaft deutscher Rinderzüchter

Inhaltsverzeichnis

Eine Menge Milch im Rinderstall,
macht Klauenpflege mit 'nem Schwall.
Ihre
Höchstädter Klauenpflege GmbH

	Seite
Neues aus der Zuchtwertschätzung für Nordschwaben	3
Auswahl geprüfter Vererber	4
Vererbungsstärken unserer Bullen nach Merkmalen	10
Prüfbullen	11
Braunvieh-, Holstein-Rot- und Holstein-Schwarz-Bullen	15
Schnellauswahlliste unserer Fleckvieh-Bullen	16

Verbindungen zur Besamungsstation

Samenbestellung	Frau Grimminger	
Embryotransfer	Frau Markmann	☎ 09074 / 9559 - 15
Besamungsscheine	Frau Müller	
Zentrale	Frau Zanggl	☎ 09074 / 9559 - 0
Buchhaltung	Herr Schnürch	☎ 09074 / 9559 - 19
Stationsleitung	Dr. Lömker	☎ 09074 / 9559 - 10
Faxnachricht	Sekretariat	☎ 09074 / 9559 - 25
Internet	Hausseite	🌐 www.bv-hoechstaedt.de
	E-Mail-Adresse	✉ info@bv-hoechstaedt.de
	Hausseite	🌐 www.besamungsdienst.de
	Hausseite	🌐 www.enthornungsdienst.de
	Hausseite	🌐 www.klauenpflegedienst.de
	Hausseite	🌐 www.fruchtbarkeitsdienst.de

Verbindung zur Höchstädter Klauenpflege

Klauenpflege	Frau Müller	☎ 09074 / 9559 - 20
Internet	Hausseite	🌐 www.klauenpflege.de

Bild Titelseite: Um sich in diesen Tagen weltmeisterlich zu geben, muß der Umgang mit Ball und Rasenparkett gut einstudiert sein. Im Frühjahrsquartal 2006 heißt der Favorit unter den Bullen RATGEBER 191692. Er hat bei bester Qualifikation in den Vorrunden nunmehr die entscheidenden Duelle der Hauptrunde auch in Fundament und Euter deutlich für sich gewonnen. Da macht es nur wenig, wenn er gegen den Gegner der guten Melkbarkeit kurzerhand und überraschend nicht so klar dominieren konnte. (Foto: C. Wanke)

Herausgeber:	Besamungsverein Nordschwaben e.V.
Erscheinungsweise:	Vierteljährlich nach der Zuchtwertschätzung
Redaktion:	Dr. Dr. R. Lömker
Formatvorbereitung:	E. Schnürch
Gestaltung und Druck:	Roch Druck, Am Fallenweg 55, 89420 Höchstädt



Neues aus der Zuchtwertschätzung für Nordschwaben

Die Mai-Zuchtwertschätzung bestätigt eine ganze Reihe bester Vererber aus der letzten Schätzung und lässt einen Zweitbewerteten kräftig steigen. So ist *Weinox*-Sohn *Weinold* nochmals gefestigt und im Milchwert (MW) gestiegen. *Weinold* ist mit MW 137 und Fleischwert (FW) 110 ein Garant für hohe Töchterleistungen. Er vererbt ausreichend Rahmen (106) gutes Fundament (114) und bemerkenswert formvollendete Euter (118). Wegen einer Vorderbeinverletzung ist er augenblicklich „arbeitsunfähig krankgeschrieben“.

In ganz erfreulicher Weise hat sich ein neuer TOP-Vererber gefestigt und in den relevanten Merkmalen nochmals deutlich verbessert. Es ist der Bulle *Ratgeber*, ein *Ralbit*-Sohn aus einer *Hodach*-Mutter, aus dem Traunsteiner Zuchtgebiet, der mit einem Gesamtzuchtwert (GZW) von 139 bestätigt wurde. Er verkörpert die bekannt hohen Inhaltsstoffe auch mit hoher Milchmengenleistung (MW) 130. Auch Fleischleistung (FW) 124 und Fitness (Fit) 116 sind weit überdurchschnittlich. Die Exterieurvererbung kann überzeugen; fünfmal deutlich dreistellig (R 109, B 108, F 104, E 110, ER 106). Er ist ein makelloser Bulle und der beste von drei geprüften Brüdern. Die Melkbarkeit war im Februar überdurchschnittlich geschätzt und ist jetzt etwas unterdurchschnittlich vermutet.

Als absoluter Ausnahmevererber verbleibt der *Hucki*-Sohn *Hulock* weit vorne in der Gesamtzuchtwertliste. Er ist Spitze sowohl in Milch (MW 122) als auch Fleisch (FW 129) und bringt gute töchterliche Körpermerkmale (Rahmen 110, Bemuskulung 102, Fundament 109, Euter 109 und Euterreinheit 110). In den Merkmalen Euterboden, Kalbeeignung und Fruchtbarkeit hat er mit der Erblast, den niedrigen Zuchtwerten seines Vaters in diesen Merkmalen, in dem Verwandten-Rechenmodell schwer zu tragen. Dass er hier mehr als ausgleichen kann, spricht umso mehr für *Hulock*; zudem ist er ein Auszuchtbulle, d.h. aus einer selten vertretenen Linie.

Gegen den Trend und viele weitere Widerstände hat der Bulle *Weino* nochmals einen riesigen Sprung nach vorn machen können. Damit hat er zu *Weinold* ungeheuer aufgeholt und ist ihm als zweitbesten *Weinox*-Sohn dicht auf den Färsen. Er ist in den Fitnessmerkmalen überragend und rangiert unter den Jahrgangsbesten nach Nutzungsdauer (ND 120). Hohe Milchmenge (> 1000 kg+), gute Melkbarkeit (114) und fehlerfreies Exterieur (101, 92, 106, 107, 121) machen ihn zu einer besonderen Empfehlung. Durch eine zusätzlich komplette Auslandsnachkommenschaft ist sein Zuchtwertprofil so hoch abgesichert, so dass er auch als noch junger Bulle ganz besonders empfohlen werden kann.

Der Bulle *Perino*, ein *Placido*-Sohn, ist ein Rahmenvergrößerer. Er ist in Milch und Fleisch auf hohem Niveau gleichstark geschätzt (MW 121, FW 122) und als Rahmenvererber (R 132) herausragend. Seine Melkbarkeit (MB) ist mit 128 selten gut und seine Nutzungsdauer-Schätzung mit ND 115 auffällig gut. Er führt mit Muttersvater *Julian* erwartungsgemäß 25% RH-Blut; er brilliert auch besonders durch hochaufgehängte Euter.

Der Bulle *Madera* unterstreicht unter den ersten der Gesamtzuchtwertliste seine außergewöhnliche Klasse ein weiteres Mal. Als *Malf*-Sohn aus einer *Horb*-Tochter ist er stark in Milch und Fleisch und hat überzeugende Vererbungsdaten in allen Fitnessmerkmalen. Er ist zudem ein ausgesprochener Kalbinnenstier, wenngleich seine Werte für die Kalbeeignung durch stark bevorzugten Einsatz auf Kalbinnen inzwischen diese besondere Eignung deshalb etwas schwächer ausweist. Er ist er ein rundherum kompletter Bulle. Mit ihm kann allerbeste Genetik auch von Kalbinnen erwartet werden, so daß die klare Empfehlung auf diesem Bullen bleibt.

Malach, ein *Malefiz*-Sohn, ist wegen seines erleichternden Kalbeverhaltens bei ordentlichen Leistungsdaten eine besondere Empfehlung. MW 120 und FW 114 mit den hervorragenden Fitnessdaten ergeben für ihn einen GZW von 129, der ihm einen vorderen Rang einbringt.

Moremio ist einer der *Morror*-Söhne mit milchmengenbetonter Vererbungsstärke. Er liefert langdurchhaltende Gebrauchskühe auf guten Fundamenten mit ausgedehnten Eutern. Mit *Sponsor*, *Honoto* und *Astox* gibt es ein weiter milchleistungsförderndes Angebot der allerersten Güte. Neu in dieser Schätzung ist der Bulle *Morgentau*, der sich als zweiter *Morror*-Sohn durchgesetzt hat. Zwei *Randy*-Söhne kommen wieder, es sind *Vexil* und *Valdini*.

Realto, einer der ersten *Rolo*-Söhne mit breiter Nachfrage auch in Österreich, ist ein weiterer Neuzugang aus Nordschwaben. Er sollte bevorzugt auf größeren Kühen eingesetzt werden und nicht so sehr auf Kalbinnen, da er selbst von besonders massigem Typ ist. Seine Leistungs- und Exterieurvererbung sind tadellos.

Eine weitere Empfehlung für Nordschwaben ist *Daim*, ein *Dimmer*-Sohn aus einer *Julian*-Tochter mit 25% RH-Blutanteil. Er ist sehr, sehr stark in Milch (MW 128, > 1500 kg+) und Durchschnitt in Fleisch (FW 99). Mit väterlicher Kalbeeignung von 117 und Totgeburtenrate 110 ist er für Kalbinnen gut geeignet. Er verbessert Rahmen, Fundament und Euter. *Volltreffer* kann vor allem als Leichtkalbsbulle punkten und bereichert das Angebot besonders. Er fällt auf durch gute Nutzungsdauer und gute Fitness allgemein, hinreichende Leistung und gutes Exterieur.

Wir freuen uns, für Nordschwaben wieder ein überaus attraktives Bullenangebot vorhalten zu können. Die nach Preis-Leistungsverhältnis besonders empfohlenen Bullen sind *Daim*, *Honoto*, *Horpon*, *Hulock*, *Humgold*, *Macho*, *Madera*, *Moremio*, *Morgentau*, *Poldi*, *Perino*, *Ratgeber*, *Realto*, *Renk*, *Sponsor*, *Valdini*, *Vexil* und *Volltreffer*.

Auswahl geprüfter Vererber

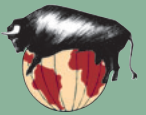

DAIM

10/184846 *30.03.2000

Züchter: Böhmer Bernhard, Altmanstein



Dimmer	109	90	105	102	Disko	MW	87	FW	100
MW	103	-84	+0,17	+0,09	Fränzi	MW	86		
Berta	8	7	7	8	Julian	MW	128	FW	76
MW	133	+1896	-0,44	-0,31	Belinda	MW	103		

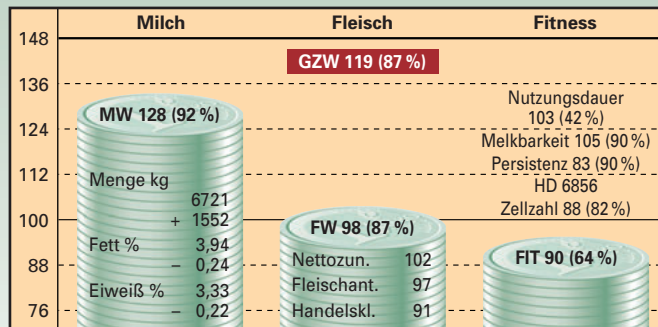

Merkmal / Relativzuchtwert	64	76	88	100	112	124	136	
Rahmen	111							
Bemuskelung	80							
Fundament	107							
Euter	118							
Kreuzhöhe	115	klein						groß
Beckenlage	103	kurz						lang
Hüftbreite	96	schmal						breit
Rumpftiefe	107	seicht						tief
Beckenneigung	88	eben						abfallend
Sprg.winkelung	100	steil						säbelbeinig
Sprg.ausprägung	113	voll						trocken
Fessel	101	durchtrittig						steil
Trachten	96	niedrig						hoch
Baucheuter	129	kurz						lang
Schenkeleuter	138	kurz						viel
Sch.euteransatz	110	tief						hoch
Zentralband	104	schwach						stark
Euterboden	99	tief						hoch
Strichlänge	108	kurz						lang
Strichdicke	113	dünn						dick
Strichplatzierung	110	außen						innen
Strichstellung	102	nach außen						nach innen
Euterreinheit	81	unrein						rein
Fruchtbarkeit pat.	92	senkend						steigernd
Kalbeverlauf pat.	117	erschwerend						erleichternd
Totgeburten pat.	110	fördernd						hemmend
Fruchtbarkeit mat.	90	senkend						steigernd
Kalbeverlauf mat.	90	erschwerend						erleichternd
Totgeburten mat.	94	fördernd						hemmend

□ erwünschter Bereich

Daim ist ein Repräsentant seltener Linie und ein extremer Milchmengenvererber, den Töchterhalter ausdrücklich loben. Seine Fellzeichnung deutet auf etwas rotbunte Anleihe, deshalb sind sowohl Rahmen als auch Euter exzellent.

HULOCK

10/178434 *12.04.1999

Züchter: Schmaußer Alois, Beratzhausen



Hucki	118	120	104	91	Hucard	MW	93	FW	90
MW	117	+500	+0,08	+0,08	335	MW	111		
Fabi	8	6	8	9	Horb	MW	100	FW	102
MW	126	+1252	-0,31	-0,06	Fabi	MW	125		

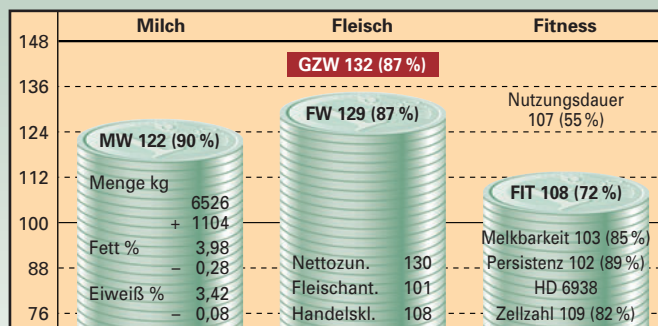

Merkmal / Relativzuchtwert	64	76	88	100	112	124	136	
Rahmen	110							
Bemuskelung	102							
Fundament	109							
Euter	109							
Kreuzhöhe	113	klein						groß
Beckenlage	120	kurz						lang
Hüftbreite	109	schmal						breit
Rumpftiefe	105	seicht						tief
Beckenneigung	120	eben						abfallend
Sprg.winkelung	90	steil						säbelbeinig
Sprg.ausprägung	104	voll						trocken
Fessel	96	durchtrittig						steil
Trachten	109	niedrig						hoch
Baucheuter	118	kurz						lang
Schenkeleuter	120	kurz						viel
Sch.euteransatz		tief						hoch
Zentralband	97	schwach						stark
Euterboden	91	tief						hoch
Strichlänge	98	kurz						lang
Strichdicke	106	dünn						dick
Strichplatzierung	116	außen						innen
Strichstellung	104	nach außen						nach innen
Euterreinheit	110	unrein						rein
Fruchtbarkeit pat.	85	senkend						steigernd
Kalbeverlauf pat.	90	erschwerend						erleichternd
Totgeburten pat.	99	fördernd						hemmend
Fruchtbarkeit mat.	104	senkend						steigernd
Kalbeverlauf mat.	112	erschwerend						erleichternd
Totgeburten mat.	105	fördernd						hemmend

□ erwünschter Bereich

Hulock ist ein selten gefundener Spitzenvererber in Milch, Fleisch und Exterieur. In den Merkmalen Kalbeverlauf, Fruchtbarkeit und Euter war Vater Hucki nicht gerade eine Größe, was sich in Merkmalszuchtwerten auf den Sohn hinüberrechnet. Seine eigenen Werte sind jeweils weit besser, so dass hier eine uneingeschränkte Einsatzempfehlung angeraten ist.

Auswahl geprüfter Vererber



HUMGOLD 10/188048 *16.02.2001

Züchter: Aidelburger Josef jun., Altomünster



Humlang	106	106	119	111	Humberg	MW	98	FW	137
MW	109	+819	-0,29	-0,22	Waldi	MW	113		
Afrika	9	8	8	8	Ralbo	MW	117	FW	120
MW	117	+825	-0,22	-0,06	Adriane	MW	91		

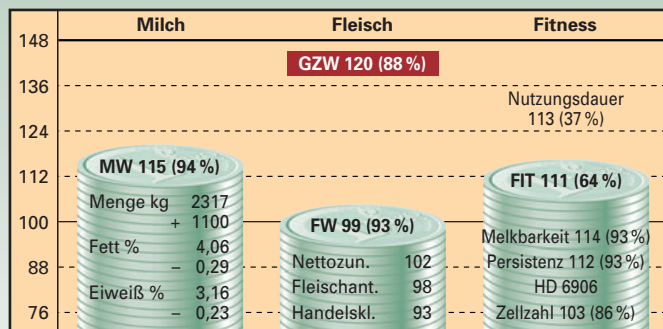

Merkmal / Relativzuchtwert	64	76	88	100	112	124	136	
Rahmen	98							
Bemuskelung	103							
Fundament	113							
Euter	102							
Kreuzhöhe	96	klein						groß
Beckenlage	89	kurz						lang
Hüftbreite	95	schmal						breit
Rumpftiefe	114	seicht						tief
Beckenneigung	104	eben						abfallend
Sprg.winkelung	93	steil						säbelbeinig
Sprg.ausprägung	113	voll						trocken
Fessel	106	durchtrittig						steil
Trachten	99	niedrig						hoch
Baucheuter	97	kurz						lang
Schenkeleuter	118	kurz						viel
Sch.euteransatz	92	tief						hoch
Zentralband	108	schwach						stark
Euterboden	91	tief						hoch
Strichlänge	98	kurz						lang
Strichdicke	87	dünn						dick
Strichplatzierung	101	außen						innen
Strichstellung	94	nach außen						nach innen
Euterreinheit	101	unrein						rein
Fruchtbarkeit pat.	111	senkend						steigernd
Kalbeverlauf pat.	109	erschwerend						erleichternd
Totgeburten pat.	107	fördernd						hemmend
Fruchtbarkeit mat.	95	senkend						steigernd
Kalbeverlauf mat.	87	erschwerend						erleichternd
Totgeburten mat.	89	fördernd						hemmend

□ erwünschter Bereich

Humgold ist ein starker Milchmengenvererber mit auffallend guten Sekundäreigenschaften. Unter dieser als Fitness bezeichneten Merkmalsgruppe stechen Nutzungsdauer, Persistenz und Melkbarkeit besonders hervor.

MORGENTAU 10/178600 *25.09.2000

Züchter: Kapfer Hubert, Blindheim

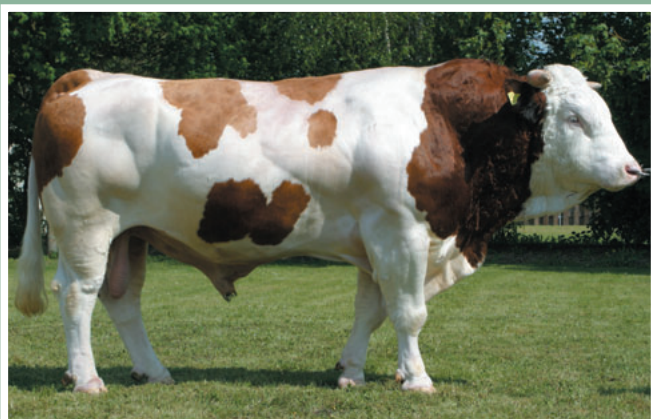

Morror	102	106	126	123	Morwel	MW	98	FW	99
MW	112	+542	-0,09	-0,03	Beate	MW	110		
Gasa	9	7	7	7	Geha	MW	100	FW	109
MW	111	+697	-0,26	-0,11	Galli	MW	89		

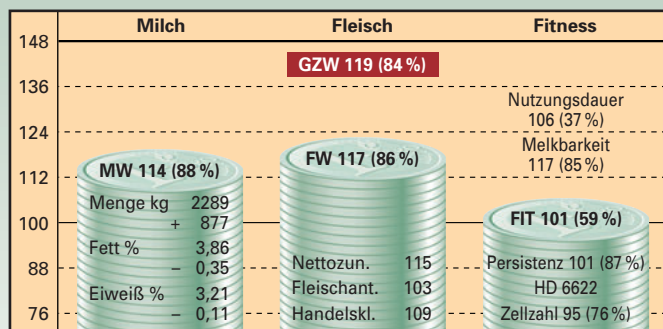

Merkmal / Relativzuchtwert	64	76	88	100	112	124	136	
Rahmen	108							
Bemuskelung	107							
Fundament	113							
Euter	102							
Kreuzhöhe	104	klein						groß
Beckenlage	106	kurz						lang
Hüftbreite	113	schmal						breit
Rumpftiefe	106	seicht						tief
Beckenneigung	91	eben						abfallend
Sprg.winkelung	99	steil						säbelbeinig
Sprg.ausprägung	107	voll						trocken
Fessel	102	durchtrittig						steil
Trachten	111	niedrig						hoch
Baucheuter	106	kurz						lang
Schenkeleuter	111	kurz						viel
Sch.euteransatz	100	tief						hoch
Zentralband	103	schwach						stark
Euterboden	89	tief						hoch
Strichlänge	91	kurz						lang
Strichdicke	104	dünn						dick
Strichplatzierung	99	außen						innen
Strichstellung	105	nach außen						nach innen
Euterreinheit	113	unrein						rein
Fruchtbarkeit pat.	98	senkend						steigernd
Kalbeverlauf pat.	94	erschwerend						erleichternd
Totgeburten pat.	94	fördernd						hemmend
Fruchtbarkeit mat.	101	senkend						steigernd
Kalbeverlauf mat.	100	erschwerend						erleichternd
Totgeburten mat.	101	fördernd						hemmend

□ erwünschter Bereich

Morgentau vererbt ausgeglichen in Zweinutzungstyp mit Betonung auf Körpermasse. Er ist Spezialist für gute Fundamentvererbung und stärkt Leichtmelkigkeit. Er vererbt reine Euter.

Auswahl geprüfter Vererber



PERINO

10/184843 *29.04.2000

Züchter: Wieser Konrad, Frauenneuharting



Placido	96	106	118	93	Plankton	MW	103	FW	109
MW	118	+493	+0,10	+0,09	Hella	MW	101		
Hora	8	6	7	8	Julian	MW	128	FW	76
MW	119	+1401	-0,43	-0,33	Hedi	MW	88		

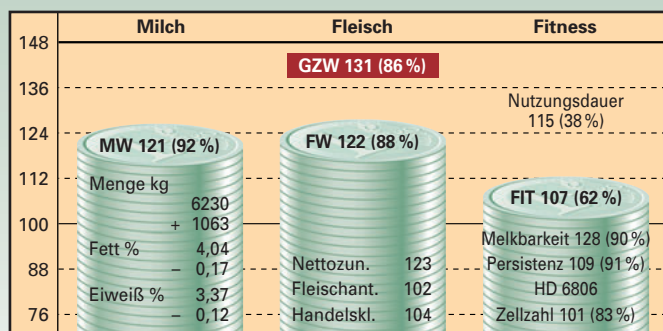

Merkmal / Relativzuchtwert	64	76	88	100	112	124	136	
Rahmen	132							
Bemuskelung	94							
Fundament	103							
Euter	107							
Kreuzhöhe	143	klein						groß
Beckenlage	115	kurz						lang
Hüftbreite	108	schmal						breit
Rumpftiefe	108	seicht						tief
Beckenneigung	97	eben						abfallend
Sprg.winkelung	105	steil						säbelbeinig
Sprg.ausprägung	120	voll						trocken
Fessel	103	durchtrittig						steil
Trachten	99	niedrig						hoch
Baucheuter	105	kurz						lang
Schenkeleuter	103	kurz						viel
Sch.euteransatz	104	tief						hoch
Zentralband	104	schwach						stark
Euterboden	119	tief						hoch
Strichlänge	106	kurz						lang
Strichdicke	104	dünn						dick
Strichplatzierung	97	außen						innen
Strichstellung	85	nach außen						nach innen
Euterreinheit	109	unrein						rein
Fruchtbarkeit pat.	95	senkend						steigernd
Kalbeverlauf pat.	83	erschwerend						erleichternd
Totgeburten pat.	78	fördernd						hemmend
Fruchtbarkeit mat.	104	senkend						steigernd
Kalbeverlauf mat.	101	erschwerend						erleichternd
Totgeburten mat.	91	fördernd						hemmend

□ erwünschter Bereich

Perino vererbt extrem großen Rahmen, an dem die Töchtereuter auch erfreulich hoch aufgehängt sind. Seine besondere Vererbungsstärke sind leicht melkende Töchter und genügend Fleischbildungsvermögen.

RATGEBER

10/191692 *10.03.2001

Züchter: Rehrl Alois, Teisendorf



Ralbit	125	117	94	107	Ralbo	MW	117	FW	120
MW	118	-35	+0,55	+0,38	Elfi	MW	111		
Alma	9	7	8	8	Hodach	MW	116	FW	83
MW	135	+1986	-0,49	-0,22	Afra	MW	122		

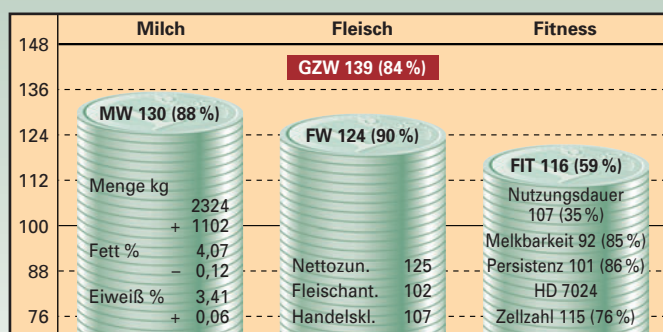

Merkmal / Relativzuchtwert	64	76	88	100	112	124	136	
Rahmen	118							
Bemuskelung	108							
Fundament	104							
Euter	110							
Kreuzhöhe	120	klein						groß
Beckenlage	114	kurz						lang
Hüftbreite	107	schmal						breit
Rumpftiefe	112	seicht						tief
Beckenneigung	102	eben						abfallend
Sprg.winkelung	105	steil						säbelbeinig
Sprg.ausprägung	99	voll						trocken
Fessel	107	durchtrittig						steil
Trachten	98	niedrig						hoch
Baucheuter	120	kurz						lang
Schenkeleuter	96	kurz						viel
Sch.euteransatz	116	tief						hoch
Zentralband	96	schwach						stark
Euterboden	100	tief						hoch
Strichlänge	101	kurz						lang
Strichdicke	88	dünn						dick
Strichplatzierung	109	außen						innen
Strichstellung	104	nach außen						nach innen
Euterreinheit	106	unrein						rein
Fruchtbarkeit pat.	103	senkend						steigernd
Kalbeverlauf pat.	101	erschwerend						erleichternd
Totgeburten pat.	109	fördernd						hemmend
Fruchtbarkeit mat.	96	senkend						steigernd
Kalbeverlauf mat.	111	erschwerend						erleichternd
Totgeburten mat.	109	fördernd						hemmend

□ erwünschter Bereich

Ratgeber leistet in allen Teilzuchtwertbereichen, Milch, Fleisch und Fitness weit Überdurchschnittliches. Die mütterliche Verwandtschaft ist mehrfach schauerfahren und hoch dekoriert. Gedecktes Fell und Brille prädestinieren ihn auch für heiße Klimate.

Auswahl geprüfter Vererber



VEXIL

10/165783 *13.02.2001

Züchter: Rauscher Heinz, Meeder

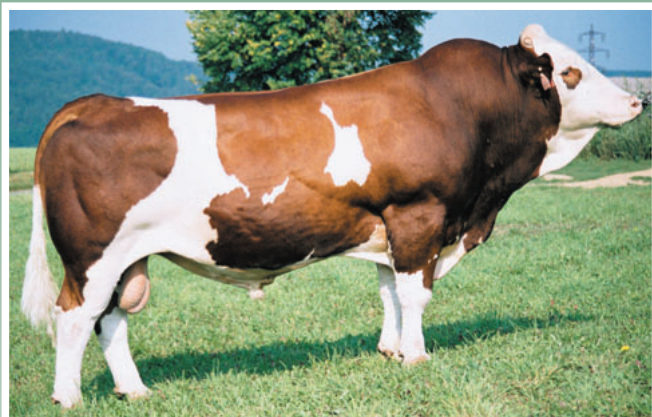

Randy	102	93	96	112	Ralbo	MW	117	FW	120
MW	125	+1075	-0,12	-0,04	Alma	MW	98		
Ortrud	8	7	7	8	Horwein	MW	106	FW	105
MW	114	+398	+0,13	±0,00	Ora	MW	114		

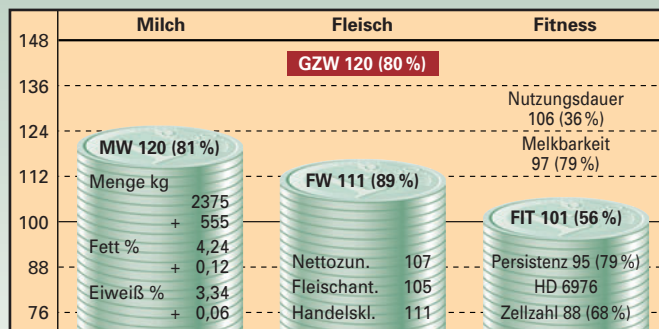

Merkmal / Relativzuchtwert	64	76	88	100	112	124	136	
Rahmen	94							
Bemuskelung	109							
Fundament	98							
Euter	102							
Kreuzhöhe	88	klein						groß
Beckenlage	101	kurz						lang
Hüftbreite	102	schmal						breit
Rumpftiefe	112	seicht						tief
Beckenneigung	93	eben						abfallend
Sprg.winkelung	96	steil						säbelbeinig
Sprg.ausprägung	104	voll						trocken
Fessel	90	durchtrittig						steil
Trachten	112	niedrig						hoch
Baucheuter	115	kurz						lang
Schenkeleuter	110	kurz						viel
Sch.euteransatz	108	tief						hoch
Zentralband	95	schwach						stark
Euterboden	88	tief						hoch
Strichlänge	84	kurz						lang
Strichdicke	108	dünn						dick
Strichplatzierung	86	außen						innen
Strichstellung	101	nach außen						nach innen
Euterreinheit	97	unrein						rein
Fruchtbarkeit pat.	111	senkend						steigernd
Kalbeverlauf pat.	105	erschwerend						erleichternd
Totgeburten pat.	107	fördernd						hemmend
Fruchtbarkeit mat.	99	senkend						steigernd
Kalbeverlauf mat.	105	erschwerend						erleichternd
Totgeburten mat.	99	fördernd						hemmend

□ erwünschter Bereich

Vexil ist ein besonders guter Inhaltsstoffvererber mit auffälliger Körpermassenstärkung. Für seine Strichvererber sollten Kühe mit sehr dicken und langen Strichen gewählt werden.

WEINO

10/176417 *06.07.1999

Züchter: Neumeier Alois, Lam



Weinox	127	89	109	113	Horwein	MW	106	FW	105
MW	117	+463	+0,06	+0,11	Rebecca	MW	100		
Amina	8	6	7	8	Horb	MW	100	FW	102
MW	123	+1189	-0,35	-0,11	Alexi	MW	102		

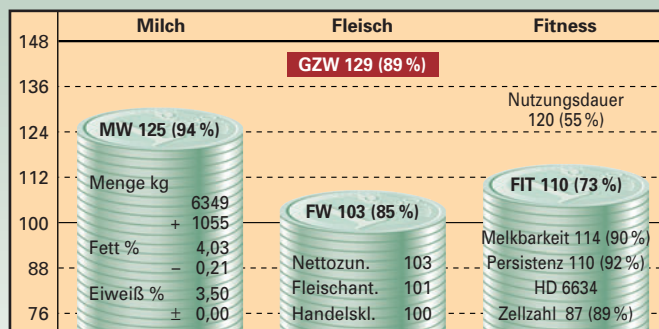

Merkmal / Relativzuchtwert	64	76	88	100	112	124	136	
Rahmen	101							
Bemuskelung	92							
Fundament	106							
Euter	107							
Kreuzhöhe	98	klein						groß
Beckenlage	104	kurz						lang
Hüftbreite	94	schmal						breit
Rumpftiefe	114	seicht						tief
Beckenneigung	105	eben						abfallend
Sprg.winkelung	98	steil						säbelbeinig
Sprg.ausprägung	99	voll						trocken
Fessel	106	durchtrittig						steil
Trachten	116	niedrig						hoch
Baucheuter	117	kurz						lang
Schenkeleuter	108	kurz						viel
Sch.euteransatz	108	tief						hoch
Zentralband	108	schwach						stark
Euterboden	93	tief						hoch
Strichlänge	98	kurz						lang
Strichdicke	96	dünn						dick
Strichplatzierung	95	außen						innen
Strichstellung	104	nach außen						nach innen
Euterreinheit	121	unrein						rein
Fruchtbarkeit pat.	97	senkend						steigernd
Kalbeverlauf pat.	92	erschwerend						erleichternd
Totgeburten pat.	101	fördernd						hemmend
Fruchtbarkeit mat.	103	senkend						steigernd
Kalbeverlauf mat.	112	erschwerend						erleichternd
Totgeburten mat.	104	fördernd						hemmend

□ erwünschter Bereich

Weino hat eine deutsch-tschechische Doppelprüfung durchlaufen und beiderseits überzeugende Ergebnisse abgeliefert. Starke Trachten, ausgedehnte und reine Euter sind sein Markenzeichen. Gute Melkbarkeit und Nutzungsdauer lassen aufmerken.



Eine Schaufensterpräsentation zum Stand der nordbayerischen und nordschwäbischen Rinderzucht war im März in der neuen Tierzuchthalle auf der VFR-Schau in Wertingen zu sehen. Viele liebevoll vorbereitete Schaukühe, viele Sonntagsreden, viel fachliche Kommentierung, viele Ehrenpreise und am Ende viele Gewinner, gerade auch aus Reihen der Gastgeber, waren Lohn der langen Vorbereitungen. Den Gästen in der prall gefüllten Halle wurde ein sehenswertes Auftriebsprogramm geboten. Den Züchtern der Bullen HUMID, VANSTEIN und RATGEBER wurde ehrend gedankt für die Ermöglichung der Präsentation von herausragenden Nachzuchtgruppen. Der Vorsitzende Schürer übergab Herrn Alois Rehl aus Teisendorf ein Präsent für den Höchstädter Besamungsbullen RATGEBER. Stationsleiter Dr. Lömker konnte erfreut den bemerkenswerten Vorwärtsweg des Höchstädter Bullen WEINO mit seinem Züchter, Herrn Alois Neumeier aus Lam, besprechen. Den Worten der Milchkönigin Maria Wimmer lauschten alle besonders interessiert.

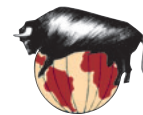

Vererbungsstärken unserer Bullen nach Merkmalen

Gesamtzuchtwert		Milchwert		Fleischwert		Melkbarkeit	
Weinold	145	Weinold	137	Hulock	129	Perino	128
Ratgeber	139	Ratgeber	130	Ratgeber	124	Weinold	119
Hulock	132	Daim	128	Perino	122	Morgentau	117
Perino	131	Weino	125	Realto	119	Weino	114
Weino	129	Astox	124	Morgentau	117	Humgold	114
Malach	129	Valdini	124	Honoto	116	Poldi	113
Madera	129	Hulock	122	Macho	115	Madera	111
Macho	126	Perino	121	Malach	114	Macho	107
Pepito	125	Sponsor	121	Honori	114	Moremio	107
Poldi	124	Realto	121	Horpon	113	Sponsor	107

Rahmen		Bemuskelung		Fundament		Euter	
Perino	132	Honori	114	Macho	120	Daim	118
Poldi	131	Honoto	111	Pepito	119	Weinold	117
Realto	118	Hocke	111	Honoto	117	Horpon	115
Ratgeber	118	Ralster	110	Holo	115	Astox	114
Horpon	117	Vexil	109	Morgentau	113	Realto	113
Honoto	112	Ratgeber	108	Humgold	113	Honori	110
Daim	111	Holo	107	Weinold	113	Ratgeber	110
Holo	111	Morgentau	107	Moremio	112	Hulock	109
Raturn	110	Pepito	106	Horpon	111	Hocke	108
Hulock	110	Malach	105	Renk	110	Malach	108

Euterreinheit		Milchmenge		Fettgehalt		Eiweißgehalt	
Weino	121	Daim	1552	Weinold	+0,20	Malach	+0,14
Realto	113	Weinold	1182	Macho	+0,15	Macho	+0,10
Morgentau	113	Valdini	1107	Vexil	+0,12	Realto	+0,08
Astox	112	Hulock	1104	Ralster	+0,11	Weinold	+0,07
Madera	112	Ratgeber	1102	Astox	+0,06	Ratgeber	+0,06
Volltreffer	112	Humgold	1100	Realto	+0,05	Vexil	+0,06
Poldi	112	Sponsor	1091	Raturn	+0,04	Ralster	+0,02
Hulock	110	Honoto	1068	Madera	+0,00	Pepito	+0,01

Zellzahl		Fruchtbarkeit *		Leichtkalbigkeit *		Nutzungsdauer	
Pepito	121	Ralster	115	Malach	120	Honoto	123
Holo	117	Sponsor	114	Volltreffer	120	Hocke	120
Ratgeber	115	Holo	114	Daim	117	Raturn	120
Poldi	110	Realto	113	Madera	113	Weino	120
Hulock	109	Vixil	111	Honori	109	Honori	117
Honori	108	Humgold	111	Humgold	109	Madera	117
Volltreffer	108	Madera	110	Macho	107	Horpon	115
Madera	107	Weinold	109	Vexil	105	Moremio	115

* paternal, d.h. Merkmal des Bullen selbst und nicht seiner Töchter (sonst maternal)

Prüfbullen

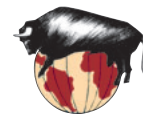



Salvator 10/00179036 	Züchter: Kapfer Hubert, Unterglauheim/DLG Aufzüchter: Kapfer Hubert, Unterglauheim/DLG	
	Safir 10/00184538 08 G 127 88 % DE 09 31055961 MW 133 90 % +1070 +0,11 +56 +0,08 +45 64 6454 4,27 276 3,56 230 ZZ 97 82 % M 107 84 % P 105 89 % FW 95 88 % 99 95 92 ND 98 58 % K 104 / 96 T 103 / 100 99 % / 76 % 62 T 110 91 113 127 (105) KH: 142	Samurai 13/00001211 08 G 123 99 % DE 09 13892370 MW 119 99 % +724 -0,05 +27 +0,03 +27 FW 119 99 % ZZ 102 99 % ND 100 99 % Alwine DE 09 12981949 G 103 70 % EX BM LL MW 112 69 % +334 +0,12 +23 +0,00 +16 +5 / 6,4 7828 4,30 337 3,69 289
Nina DE 09 36238933 G 120 57 % MW 118 53 % +668 -0,18 +28 +0,02 +25 +1 / 01/305 8498 3,77 320 3,72 316 HL: / ZZ 98 46 % M 99 52 % P 89 53 % M 1(LC) / 2,1 ZKZ / () 01 / 7 7 8 8 KH: 144 205 08 773 119 133 206	Rumba 10/00605190 30 G 132 99 % 623710746 MW 121 99 % +489 0,04 +24 +0,20 +31 FW 120 96 % ZZ 100 99 % ND 120 98 % Nela DE 09 14218195 G 102 67 % EY MW 104 66 % +426 -0,24 +5 -0,11 +6 +3 / 2,9 9604 3,80 365 3,55 341	
ZW: +869 +42 +35 Zunahme: 1295 g B: 6 AE: 6 WH: 135 BU: 201 KBH: 138	Einsatz: Gebiet I	

Dito 10/00161571 	Züchter: Schwinger GBR, Enskirchen / NEA Aufzüchter: Fragner, Feuchtwangen / AN	
	Dionis 10-00605306 30 G 128 87 % 447242233 MW 120 90 % +951 -0,26 +25 -0,05 +28 70 6440 4,11 265 3,40 219 ZZ 98 83 % M 118 89 % P 101 90 % FW 120 79 % 123 97 105 ND 109 61 % K 105 / 95 T 106 / 108 99 % / 76 % 41 T 103 104 107 112 (107) KH: 141	Didi 10/00605028 30 G 118 96 % 080488933 MW 108 98 % +382 -0,32 -5 +0,05 +15 FW 115 94 % ZZ 106 97 % ND 117 88 % Niki 113002233 G 118 68 % MW 109 69 % +458 -0,15 +13 -0,06 +12 6 / 06/305 8980 4,00 359 3,54 318
Estella DE 09 34379791 G 141 58 % BM MW 142 55 % +1683 -0,29 +69 -0,10 +56 3 / 01/305 11296 4,08 460 3,78 427 HL: / ZZ 100 47 % M 101 50 % P 96 55 % M 2(LC) / 2,2 ZKZ 2 / 361 (0) 02 / 9 7 8 7 KH: 150 217 01 575 121 331 356	Romel 10/00169052 06 G 136 99 % DE 09 11043667 MW 127 99 % +1139 -0,18 +34 +0,00 +39 FW 98 96 % ZZ 96 99 % ND 127 99 % Estonia DE 09 35775486 G 125 60 % MW 127 57 % +1111 -0,18 +45 -0,10 +36 5 / 4,2 9945 4,46 444 3,66 364	
ZW: +1317 +47 +42 Zunahme: 1537 g B: 6 AE: 6 WH: 143 BU: 210 KBH: 145	Einsatz: Gebiet I	

Saftkur 10/00185665 	Züchter: Seilerdorfer Johann, Sankt Wolfgang / ED Aufzüchter: Hartinger Stefan, Mitterimbach / MUE	
	Safir 10/00184538 09 G 127 88 % DE 09 31055961 MW 133 90 % +1070 +0,11 +56 +0,08 +45 64 6454 4,27 276 3,56 230 ZZ 97 82 % M 107 84 % P 105 89 % FW 95 88 % 99 95 92 ND 98 58 % K 104 / 96 T 103 / 100 99 % / 76 % 62 T 110 91 113 127 (105) KH: 142	Samurai 13/00001211 08 G 123 99 % DE 09 13892370 MW 119 99 % +724 -0,05 +27 +0,03 +27 FW 119 99 % ZZ 102 99 % ND 100 99 % Alwine DE 09 12981949 G 103 70 % EY BM LL MW 112 69 % +334 +0,12 +23 +0,00 +16 +5 / 6,4 7828 4,3 337 3,69 289
Lotti DE 09 32592814 G 124 60 % BM MW 119 58 % +1339 -0,51 +29 -0,25 +27 +5 / 3,7 10377 3,65 379 3,44 357 HL: 04 / 11491 3,83 440 3,47 399 ZZ 110 50 % M 105 51 % P 107 58 % M 2(LC) / 2,1 ZKZ 4 / 347 (0) 02 / 8 8 7 7 KH: 145 212 15 177 137 164 240	Wespe 18/00039733 08 G 127 98 % DE 09 14861999 MW 111 99 % +871 -0,36 +10 -0,19 +17 FW 106 96 % ZZ 128 99 % ND 121 96 % Lilie DE 09 19903083 G 117 64 % MW 118 64 % +1291 -0,51 +26 -0,24 +25 +5 / 3,9 9836 3,56 350 3,53 348	
ZW: +1024 +42 +36 Zunahme: 1374 g B: 6 AE: 7 WH: 137 BU: 197 KBH: 140	Einsatz: Gebiet I	

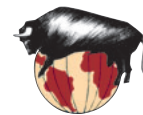
Prüfbullen



Imker 10/00185670 	Züchter: Hartinger Stefan, Obertaufkirchen/MUE Aufzüchter: Hartinger Stefan, Obertaufkirchen/MUE	
	Regio 10/00191190 08 G 130 98 % DE 09 18174246 MW 125 99 % +1217 -0,18 +37 -0,09 +36 148 6791 4,06 276 3,47 236 ZZ 106 99 % M 104 99 % P 101 99 % FW 122 97 % 121 103 111 ND 107 89 % K 103 / 89 T 102 / 98 99 % / 98 % 317 T 112 106 112 123 (100) KH: 143	Renger 03/00033955 06 12% G 108 99 % DE 0915732780 MW 109 99 % +540 -0,21 +8 -0,07 +14 FW 110 98 % ZZ 103 99 % ND 98 99 % Berta DE 09 17940212 G 112 71 % MW 115 72 % +551 +0,04 +27 -0,07 +19 +7 / 7,5 7691 4,42 340 3,50 269
Linda DE 09 31865362 ET G 128 64 % EY BM MW 127 64 % +867 +0,05 +48 -0,01 +36 3 / 3,3 10113 4,64 469 3,69 373 HL: 02 / 10883 4,60 501 3,66 398 ZZ 101 55 % M 100 49 % P 94 64 % M 1(LC) / 2,5 ZKZ 2 / 383 (0) 02 / 9 7 7 8 KH: 147 207 15 183 135 904 010	Didi 10/00605028 30 G 117 97 % 080488933 MW 107 98 % +350 -0,32 -6 +0,05 +14 FW 114 94 % ZZ 106 97 % ND 117 89 % Helga DE 09 13305181 G 121 64 % EY MW 124 62 % +755 +0,10 +44 -0,05 +31 +2 / 01/305 7403 4,19 310 3,66 271	
ZW: +1042 +42 +36 Zunahme: 1378 g B: 6 AE: 6 WH: 137 BU: 195 KBH: 139	Einsatz: Gebiet I	

Mersuch 10/00184530 	Züchter: Landes Hans Josef, Rennertshofen/ND Aufzüchter: Bauer Anton, Agelsberg/ND	
	Merkur 10/00184530 16 G 129 88 % DE 09 31196082 MW 127 91 % +1219 -0,22 +39 -0,04 +38 74 6410 4,11 262 3,46 223 ZZ 99 85 % M 118 88 % P 113 90 % FW 103 87 % 107 96 93 ND 107 60 % K 101 / 101 T 100 / 98 99 % / 78 % 59 T 100 104 105 110 (110) KH: 141	Malf 10/00026857 17 G 118 99 % AT 040568233 MW 112 99 % +305 +0,05 +17 +0,10 +17 FW 116 98 % ZZ 107 99 % ND 99 99 % Bella DE 09 13265615 G 117 73 % MW 118 % +6 / 6,8 11269 3,89 438 3,52 397
Wisky DE 09 36493613 G 123 56 % BM MW 125 51 % +1007 -0,14 +43 -0,11 +33 2 / 01/281 7693 4,28 330 3,50 270 HL: / ZZ 97 44 % M 108 51 % P 94 52 % M 1(LC) / 2,7 ZKZ 1 / 336 () 01 / 8 7 7 8 KH: 145 211 19 185 153 184 469	Randy 18/00068122 08 G 126 99 % DE 09 18555090 MW 128 99 % +1174 -0,10 +41 -0,04 +38 FW 92 97 % ZZ 96 99 % ND 114 99 % Wonne DE 09 19941453 G 107 63 % MW 106 % 6 / 4,7 7405 4,48 332 3,55 263	
ZW: +1113 +41 +35 Zunahme: 1506 g B: 6 AE: 6 WH: 135 BU: 203 KBH: 140	Einsatz: Gebiet II	

Ruplap 10/00169778 	Züchter: Götz Markus, Großfalterbach / NM Aufzüchter: Götz Markus, Großfalterbach / NM	
	Ruap 10/00191085 08 G 137 97 % DE 09 18105400 MW 127 99 % +1015 +0,14 +52 -0,03 +34 395 5942 4,26 253 3,44 204 ZZ 122 98 % M 92 99 % P 122 99 % FW 112 95 % 108 106 111 ND 110 81 % K 104 / 103 T 108 / 100 99 % / 95 % 121 T 107 105 118 113 (121) KH: 142	Romen 11/00007553 08 G 119 99 % DE 09 12971290 MW 117 99 % +667 +0,18 +40 -0,06 +20 FW 89 99 % ZZ 105 99 % ND 104 99 % Poly DE 09 19598352 G 120 73 % BM RLS MW 119 75 % +888 -0,11 +33 -0,13 +25 +6 / 5,4 9623 4,15 400 3,46 333
Wariana DE 09 16088272 G 117 78 % EY LL MW 123 82 % +1284 -0,27 +38 -0,19 +31 6 / 6,5 11829 4,03 476 3,50 415 HL: 04 / 13727 4,19 575 3,48 478 ZZ 84 77 % M 107 72 % P 89 82 % M 1 / 3,3 ZKZ 4 / 427 (1) 01 / 9 7 8 9 KH: 150 219 21 373 119 201 369	Report 01/00021523 06 12% G 100 99 % DE 09 19598352 MW 113 99 % +694 -0,13 +20 -0,09 +18 FW 95 98 % ZZ 81 99 % ND 88 99 % Warina DE 09 10824877 G 113 71 % EY BM MW 117 72 % +786 -0,13 +29 -0,09 +23 +3 / 3,2 8989 3,80 341 3,59 323	
ZW: +1149 +45 +32 Zunahme: 1560 g B: 8 AE: 6 WH: 135 BU: 204 KBH: 139	Einsatz: Gebiet II	

Prüfbullen





Saftig 10/00161549 	Züchter: Söllner Martin, Polsingen / WUG	
	Safir 10/00184538 08 G 127 88 % DE 09 31055961 MW 133 90 % +1070 +0,11 +56 +0,08 +45 64 6454 4,27 276 3,56 230 ZZ 97 82 % M 107 84 % P 105 89 % FW 95 88 % 99 95 92 ND 98 58 % K 104 / 96 T 103 / 100 99 % / 76 % 62 T 110 91 113 127 (105) KH: 142	Samurai 13/00001211 08 G 123 99 % DE 09 13892370 MW 119 99 % +724 -0,05 +27 +0,03 +27 FW 119 99 % ZZ 102 99 % ND 100 99 % Alwine DE 09 12981949 G 103 70 % EX BM LL MW 112 69 % +334 +0,12 +23 +0,00 +16 +5 / 6,4 7828 4,30 337 3,69 289
Binzi DE 09 33782959 G 119 59 % MW 121 57 % +1148 -0,44 +31 -0,12 +29 3 / 2,8 10658 3,56 379 3,56 380 HL: 05 / 11603 3,22 374 3,53 410 ZZ 110 49 % M 100 34 % P 104 57 % M 2 / 3,6 ZKZ 2 / 384 (0) 02 / 7 7 8 7 KH: 144 214 01 577 162 125 403	Hucki 15/00043609 06 G 114 99 % DE 09 10789350 MW 118 99 % +556 +0,08 +29 +0,08 +25 FW 125 96 % ZZ 101 99 % ND 76 99 % Binze DE 09 15081217 G 106 63 % EY MW 106 63 % +871 -0,57 +4 -0,23 +9 +5 / 4,0 9824 3,39 334 3,40 334	
ZW: +1109 +43 +37 Zunahme: 1570 g B: 6 AE: 6 WH: 140 BU: 205 KBH: 145	Einsatz: Gebiet II	

Sponti 10/00166117 	Züchter: Pöhlmann Dieter, Neudrossendorf / KU	
	Aufzüchter: Saalfrank Heinz, Wunsiedel / WUN	
Sponsor 10/00178311 03 G 125 90 % DE 09 30112666 MW 123 92 % +1195 -0,28 +32 -0,10 +33 90 6500 4,02 261 3,45 224 ZZ 97 86 % M 108 87 % P 92 92 % FW 93 90 % 100 98 77 ND 109 66 % K 104 / 111 T 103 / 114 99 % / 80 % 63 T 106 94 100 96 (105) KH: 142	Sport 15/00043550 06 G 111 99 % DE 09 10950070 MW 114 99 % +600 +0,02 +26 -0,04 +18 FW 89 98 % ZZ 97 99 % ND 107 99 % Mistel DE 09 13954706 G 111 76 % EY BM MW 112 80 % +536 -0,08 +19 -0,05 +16 +3 / 3,0 9472 4,04 383 3,68 348	
Kessy DE 09 35946773 G 134 58 % MW 129 55 % +1406 -0,38 +46 -0,15 +40 2 / 01/299 9308 3,71 346 3,27 305 HL: 05 / 11077 3,38 374 3,31 367 ZZ 103 47 % M 103 50 % P 107 55 % M 2(LC) / 1,6 ZKZ 1 / 333 (0) 02 / 7 7 7 7 KH: 144 210 05 477 142 235 460	Romel 10/00169052 06 G 136 99 % DE 09 11043667 MW 127 99 % +1139 -0,18 +34 +0,00 +39 FW 98 96 % ZZ 96 99 % ND 127 99 % Kassy DE 09 32392577 G 118 61 % MW 111 59 % +886 -0,44 +15 -0,17 +16 +3 / 2,5 8438 3,47 293 3,45 291	
ZW: +1300 +39 +36 Zunahme: 1453 g B: 6 AE: 5 WH: 136 BU: 203 KBH: 143	Einsatz: Gebiet II	

Reptil 10/00179035 	Züchter: Habermehl Uwe, Lauterbach / DLG	
	Aufzüchter: Aumiller Anton, Merching/AIC	
Repteit 10/00191387 17 G 125 90 % DE 09 32059928 MW 126 93 % +1180 -0,04 +47 -0,11 +34 92 6536 4,30 281 3,45 225 ZZ 112 86 % M 104 91 % P 85 92 % FW 110 85 % 110 106 100 ND 98 64 % K 101 / 91 T 100 / 101 99 % / 81 % 77 T 113 90 116 114 (111) KH: 143	Report 01/00021523 06 12% G 100 99 % DE 09 19598352 MW 113 99 % +694 -0,13 +20 -0,09 +18 FW 95 98 % ZZ 81 99 % ND 88 99 % Selli DE 09 17956072 G 117 78 % MW 113 82 % +876 -0,24 +22 -0,19 +18 +6 / 7,0 9006 4,06 365 3,41 307	
Tamara DE 06 61600933 G 126 % MW 136 % +1671 -0,26 +62 -0,24 +48 3 / 3/305 13547 3,93 532 3,39 459 HL: 05 / 16839 4,16 700 3,38 569 ZZ % M % P % M 01 / 3,9 ZKZ / () / 9 7 8 8 KH: 148 00 000 000 000 007	Rall 09/00050206 05 G 111 99 % DE 09 13203800 MW 115 99 % +372 +0,34 +38 +0,05 +17 FW 94 97 % ZZ 89 99 % ND 100 99 % Taya DE 06 60858486 G 104 % MW 111 % +372 +0,35 +38 +0,05 +17 +3 / 2/305 9187 2,90 266 3,48 320	
ZW: +1425 +54 +41 Zunahme: 1262 g B: 6 AE: 7 WH: 136 BU: 197 KBH: 142	Einsatz: Gebiet III	

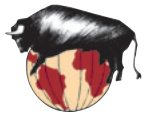
Prüfbullen



Waterkant 10/00188661	Züchter: Oblinger A., Kösching/EI	
	Aufzüchter: Oblinger A., Kösching/EI	
	Waterberg 10/00195500 08 G 139 93 % DE 09 32739095 MW 132 96 % +1307 -0,21 +41 +0,03 +47 172 6593 272 3,57 235 ZZ 88 92 % M 128 94 % P 99 95 % FW 109 90 % 108 104 103 ND 128 67 % K 103 / 96 T 102 / 101 99 % / 87 % 113 T 110 99 118 111 (105) KH: 143	Winzer 16/00053460 17 G 115 99 % DE 09 18035013 MW 101 99 % +393 -0,48 -0,11 -0,12 +5 FW 94 97 % ZZ 121 99 % ND 130 99 %
	Grande DE 09 34699623 G 132 61 % BM MW 137 59 % +1243 +0,05 +66 -0,07 +49 3 / 2,6 10376 4,65 482 3,66 379 HL: 05 / 10659 4,56 486 3,61 384 ZZ 108 51 % M 102 38 % P 94 59 % M 1 / 2,3 ZKZ 2 / 359 (0) 01 / 8 8 8 8 KH: 144 213 19-176-139-201-590	Rommi DE 09 18565141 G 124 72 % EY BM P* LL MW 133 % 7 / 7,7 12348 4,23 522 3,66 452
ZW: +1314 +54 +48 Zunahme: 1388 g B: 6 AE: 6 WH: 135 BU: 201 KBH: 137	Einsatz: Gebiet III	Randy 18/00068122 08 G 124 99 % DE 09 18555090 MW 126 99 % +1070 -0,09 +38 -0,02 +36 FW 92 97 % ZZ 96 99 % ND 112 99 % Gerli DE 09 11569373 G 118 66 % EY BM MW 115 % +4 / 3,8 9206 4,54 418 3,48 321

Santini 10/00161630	Züchter: Oberst Johannes, Ellingen / WUG	
	Aufzüchter: Beyer Helmut, Engelhardsberg / FO	
	Safir 10/00184538 09 G 127 88 % DE 09 31055961 MW 133 90 % +1070 +0,11 +56 +0,08 +45 64 6454 4,27 276 3,56 230 ZZ 97 82 % M 107 84 % P 105 89 % FW 95 88 % 99 95 92 ND 98 58 % K 104 / 96 T 103 / 100 99 % / 76 % 62 T 110 91 113 127 (105) KH: 142	Samurai 13/00001211 08 G 123 99 % DE 09 13892370 MW 119 99 % +724 -0,05 +27 +0,03 +27 FW 119 99 % ZZ 102 99 % ND 100 99 %
	Moni DE 09 34840446 G 124 60 % BM MW 125 57 % +1303 -0,39 +40 -0,17 +34 4 / 2,6 13459 3,06 411 3,68 495 HL: 05 / 14009 2,87 403 3,64 510 ZZ 110 49 % M 109 49 % P 106 57 % M 2(LC) / 2,1 ZKZ 3 / 351 (0) 02 / 8 7 8 8 KH: 150 206 01 577 125 132 169	Alwine DE 09 12981949 G 103 70 % MW 112 69 % +334 +0,12 +23 +0,00 +16 +5 / 6,4 7828 4,3 337 3,69 289
ZW: +1186 +48 +39 Zunahme: 1482 g B: 6 AE: 6 WH: 138 BU: 200 KBH: 141	Einsatz: Gebiet III	Radau 13/00001287 08 12% G 120 99 % DE 09 114455235 MW 119 99 % +1078 -0,36 +18 -0,11 +29 FW 113 97 % ZZ 100 99 % ND 99 99 % Maya DE 09 15076628 G 105 64 % MW 104 63 % +288 -0,10 +7 -0,08 +5 +6 / 5,6 8511 3,75 319 3,70 315

Replik 10/00176841	Züchter: Wanninger Hermann, Kollnburg	
	Aufzüchter: Wanninger Hermann, Kollnburg	
	Repteit 10/00191387 17 G 123 90 % DE 09 32059928 MW 124 93 % +1096 -0,01 +45 -0,11 +32 94 6521 4,29 280 3,44 224 ZZ 111 87 % M 103 91 % P 86 92 % FW 108 87 % 108 105 99 ND 99 65 % K 100 / 92 T 101 / 99 99 % / 82 % 77 T 112 90 116 113 (111) KH: 143	Report 01/00021523 06 G 99 99 % DE 09 19598352 MW 112 99 % +662 -0,13 +18 -0,08 +17 FW 95 98 % ZZ 81 99 % ND 87 99 %
	Schwei DE 09 32650577 ET G 130 64 % BM MW 131 61 % +1140 -0,11 +52 -0,04 +42 3 / 3,6 10465 4,33 453 3,93 412 HL: 04 / 13931 4,27 595 3,89 542 ZZ 90 56 % M 120 56 % P 109 61 % M 2(LC) / 3,2 ZKZ 1 / 443 (1) 02 / 8 8 8 8 KH: 144 219 20-276-128-153-566	Selli DE 09 17956072 G 115 78 % EY BM P* LL MW 112 % +6 / 7,0 9006 4,06 365 3,41 307
ZW: +1118 +48 +37 Zunahme: 1384 g B: 6 AE: 6 WH: 140 BU: 213 KBH: 145	Einsatz: Gebiet III	Weinox 10/00027837 17 G 117 99 % DE 09 19322930 MW 117 99 % +482 +0,06 +25 +0,11 +25 FW 115 97 % ZZ 85 99 % ND 99 98 % Schiml DE 09 18766836 G 112 83 % EY BM LL MW 116 % +8 / 9,9 10375 4,31 447 3,44 357



Zukaufperma Braunvieh			Milchleistung										Exterieur					
Name	HB-Nr.	Vater	Station	GZW	MW	MM+kg	FE%	FE+kg	EW%	EW+kg	MB	Fit	R	F	E	ER	KE	Preis
Aytra	349043	Aytola	Memmingen	117	121	+809	-0,07	+30	+0,01	+29	105	96	100	101	109	118	100	2,-€
Egiz	341905	Engsing	Memmingen	128	123	+1067	-0,11	+39	-0,08	+33	99	114	105	108	117	100	100	5,-€
Escorial	350412	Ensign	Greifenberg	116	111	+790	-0,26	+16	-0,13	+18	104	114	95	108	123	101	89	5,-€
Etpat	350027	Emstar	Memmingen	132	122	+498	+0,22	+38	+0,12	+28	117	121	76	106	117	108	116	3,-€
Etvei *TW	350336	Emstar	Memmingen	126	122	+943	-0,07	+36	-0,05	+31	102	111	108	112	122	107	89	4,-€
General *TM	341210	Gordon	Greifenberg	121	123	+1043	-0,06	+40	-0,06	+33	86	100	127	108	105	114	89	2,-€
Jublend	340825	Jupiter	Greifenberg	122	119	+551	+0,18	+37	+0,05	+24	103	107	107	96	119	103	104	2,-€
Jupaz (M*)	349597	Jupiter	Memmingen	119	117	+818	-0,13	+26	-0,06	+24	101	108	92	106	119	105	105	4,-€
Nofak *TW	348028	Norfsovic	Memmingen	122	113	+486	-0,11	+13	+0,03	+19	93	121	98	118	100	114	106	2,-€
Placebo	350459	Playboy	Memmingen	119	119	+959	-0,13	+32	-0,09	+28	112	101	109	95	98	95	106	-
Playhuc	350385	Playboy	Memmingen	116	110	+636	-0,07	+21	-0,11	+15	109	113	119	111	111	105	112	2,-€
Simvin	355450	Simvitel	Greifenberg	118	116	+648	-0,05	+25	-0,01	+23	108	121	92	106	106	114	104	5,-€
Simvitel	78380	Simon	Memmingen	122	111	+784	-0,15	+22	-0,15	+16	117	112	87	116	105	111	101	-
Vinner *TM	350083	Vineb	RBW	133	127	+757	+0,20	+48	+0,06	+35	127		108	118	101	101	107	15,-€

Zukaufperma Rotbunt			* Spermapreis wird nach Lieferung eingehoben, sonst nach Rücklauf des Besamungsscheins															
Name	HB-Nr.	Vater	Station	RZG	RZM	MM+kg	FE%	FE+kg	EW%	EW+kg	SI%	ZZ	Mtyp	Körper F	E	KE	Preis	
Faber	10/912913	Factor RF	RUW	125	118	+951	+0,02	+42	+0,08	+38	99	98	140	113	109	125	96	19,-€
Leandro	10/141142	Lentini RF	VOST	110	104	+1280	-0,58	+5	-0,21	+25	87	96	108	110	110	110	98	10,-€
Leopold	10/141103	Lentini RF	VOST	116	109	+746	-0,30	+8	+0,06	+30	79	98	107	115	118	116	97	6,-€
Trademark	297392	Milestone	K.I.Samen		100	+469	+0,04	+24	-0,12	+7	96	100		106	109	113	96	6,-€

Zukaufperma Schwarzbunt																		
Apostel	10/139916	Aeroline	VOST	119	116	+1798	-0,73	+0	-0,17	+44	94	100	122	112	117	103	104	8,-€
Aragon	10/459583	Luke	NOR	111	102	+1589	-0,67	-1	-0,33	+22	91	98	114	103	97	121	94	6,-€
David P	10/634093	Darwin-red	Hornlosbülle	103	99	+160	+0,06	+12	+0,02	+7								3,-€
Derby	10/138805	Design	VOST	110	107	+713	-0,10	+21	-0,02	+23	99	98	131	104	112	99	98	8,-€
Douglas	10/801759	Durham	RZG	126	105	+923	-0,37	+4	-0,08	+24	89	109	124	128	126	137	99	15,-€
Duke	10/253323	Design	Göttingen	117	110	+286	+0,25	+33	+0,15	+23	98	99	121	129	114	97	96	6,-€
Emil II	10/140098	Emerson	VOST	138	132	+1392	+0,05	+61	+0,09	+57	89	98	108	114	122	118	104	15,-€
Jardin	10/141437	Jocko Besn	VOST	143	140	+1512	-0,02	+60	+0,19	+70	88	105	115	116	129	115	102	25,-€
Joke	10/141101	Jocko Besn	VOST	141	140	+2263	-0,33	+58	-0,04	+73	85	104	127	113	125	100	97	15,-€
Ledor	10/135504	Lexus	VOST	116	117	+1368	-0,17	+40	-0,10	+37	99	100	123	91	98	103	100	6,-€
Leroy	10/140086	Lantz	VOST	121	116	+449	+0,28	+43	+0,19	+32	87	100	131	118	120	109	99	8,-€
Levin	10/141420	Lee	VOST	125	113	+1042	+0,07	+49	-0,09	+28	87	106	124	105	128	117	102	10,-€
Lufix	10/459203	Lukas	NOR	121	125	+612	+0,41	+62	+0,24	+42	91	103	109	118	101	107	96	6,-€



Geprüfte Höchstädter Fleckvieh-Bullen (Schnellauswahlhilfe)

Name	HB-Nr	Abstammung		RH% GZW	MW	FW	Anz. / Lstg		MM	FE		EW		ND	MB	ZZ	PT	Exterieur				KE	AP
		V	MV				Tö	abs		+kg	%	+kg	%					R	B	F	E		
Astox	10/165608	Strovanna	Bois		124	86	82 / 6259	+890	+0,06	+43	-0,02	+32	105	101	101	118	108	91	114	112	99	-	
Daim	10/184846	Dimmer	Julian	25%	128	98	32 / 6721	+1552	-0,24	+47	-0,22	+38	103	105	88	83	111	80	107	118	81	7,-	
Hocke	10/178512	Horwart	Geha		119	114	109 / 6018	+711	-0,13	+21	-0,08	+19	120	100	84	102	99	111	97	108	109	-	
Holo	10/184821	Horwart	Hall		117	108	66 / 6140	+510	-0,11	+14	-0,11	+11	111	98	117	105	111	107	115	104	93	-	
Honori	10/187812	Honer	Report		120	107	114 / 6062	+590	-0,37	+2	-0,08	+13	117	104	108	102	93	114	109	110	101	-	
Honoto	10/165652	Honer	Report		123	113	116 / 6310	+1068	-0,50	+12	-0,19	+20	123	96	98	86	112	111	117	100	107	-	
Horpon	10/160681	Horwart	Malif		114	107	113 / 6228	+474	-0,21	+8	-0,06	+11	115	97	101	89	117	98	111	115	90	-	
Hulock	10/178434	Hucki	Horb		132	122	129 / 6526	+1104	-0,28	+30	-0,08	+31	107	103	109	102	110	102	109	109	110	7,-	
Humgold	10/188048	Humlang	Ralbo		120	115	99 / 2317	+1100	-0,29	+25	-0,23	+21	113	114	103	112	98	103	113	102	101	-	
Macho	10/178057	Malif	Such		126	114	115 / 5745	+338	+0,15	+25	+0,10	+19	114	107	103	119	98	101	120	97	107	-	
Madera	10/160365	Malif	Horb		129	118	111 / 5995	+700	0,00	+30	-0,02	+24	117	111	107	103	95	88	105	107	112	4,-	
Malach	10/160650	Malefiz	Hodach		129	120	114 / 6079	+639	-0,18	+18	+0,14	+30	111	106	99	95	106	105	97	108	103	4,-	
Moremio	10/178549	Morror	Horwein		123	118	96 / 6405	+905	-0,12	+31	-0,12	+24	115	107	99	118	105	99	112	106	96	-	
Morgentau	10/178600	Morror	Geha		119	114	117 / 2289	+877	-0,35	+16	-0,11	+20	106	117	95	101	108	107	113	102	113	-	
Pepito	10/178500	Placido	Zarist		125	116	111 / 6166	+646	-0,09	+23	+0,01	+23	108	97	121	119	110	106	119	99	95	-	
Perino	10/184843	Placido	Julian	25%	131	121	122 / 6230	+1063	-0,17	+34	-0,12	+29	115	128	101	109	132	94	103	107	109	7,-	
Poldi	10/184248	Postner	Streitl	6%	124	119	105 / 6505	+1014	-0,04	+39	-0,15	+25	104	113	110	102	131	94	107	102	112	-	
Ralster	10/178607	Ralbit	Horwein		117	119	89 / 2256	+622	+0,11	+35	+0,02	+25	110	102	102	102	106	110	102	99	97	-	
Ratgeber	10/191692	Ralbit	Hodach		139	130	124 / 2324	+1102	-0,12	+44	+0,06	+42	107	92	115	101	118	108	104	110	106	9,-	
Raturn	10/169273	Ralbo	Report	6%	119	113	103 / 6454	+670	+0,04	+30	-0,13	+16	120	106	98	78	110	95	103	100	92	-	
Realto	10/178538	Rolo	Malif	6%	122	121	119 / 6485	+672	+0,05	+34	+0,08	+30	97	106	92	89	118	88	106	113	113	-	
Renk	10/169333	Renner	Propeller	12%	116	113	108 / 6465	+886	-0,20	+23	-0,19	+18	110	103	97	99	106	103	110	106	103	-	
Sponsor	10/178311	Sport	Horst		123	121	92 / 6500	+1091	-0,27	+28	-0,09	+30	111	107	97	93	105	95	100	95	105	-	
Valdini	10/160846	Randy	Zeukar	6%	118	124	90 / 2242	+1107	-0,20	+37	-0,06	+34	104	104	98	96	105	87	102	105	108	-	
Vexil	10/165783	Randy	Horwein		120	120	111 / 2375	+555	+0,12	+35	+0,06	+26	106	97	88	95	94	109	98	102	97	-	
Volltreffer	10/196080	Randy	Horb		122	117	105 / 2142	+662	-0,07	+26	+0,01	+24	109	102	108	100	103	104	100	106	112	-	
Weino	10/176417	Weinox	Horb		129	125	103 / 6349	+1055	-0,21	+32	0,00	+36	120	114	87	87	101	92	106	107	121	7,-	
Weinold	10/169367	Weinox	Renold	6%	145	137	110 / 6411	+1182	+0,20	+66	+0,07	+49	115	119	101	109	106	84	113	117	101	9,-	

Zukausperma Fleckvieh (Ständig vorgehaltene Auswahlpalette)

Humid	10/176100	Humberg	Horwein		131	122	121 / 543 / 6552	+868	+0,07	+41	-0,04	+28	112	111	98	110	111	100	106	118	115	107	10,-
Malint	10/605279	Malhax	Renger	5%	129	120	120 / 53 / 2245	+707	-0,10	+28	+0,06	+28	107	107	116	111	126	103	109	118	110	89	10,-
Repteit	10/191387	Report	Streitl	6%	120	123	104 / 95 / 6565	+1062	-0,02	+44	-0,11	+31	98	103	111	86	112	91	116	112	111	101	8,-
Vanstein	10/191658	Randy	Malif		138	131	119 / 6565	+1129	-0,02	+48	+0,04	+43	110	109	98	112	112	98	103	116	103	105	10,-

HB: Herdbuchnummer; V:Vater; MV:Muttersvater; RH%:Anteil Holstein Rot; GZW:Gesamtzuchtwert; MW:Milchwert; FW:Fleischwert; MM kg: Zuchtwert Milchmenge; FE: Fett; EW: Eiweiß; ND: Nutzungsdauer; MB:Melkbarkeit; ZZ:Zellzahl; PT:Persistenz; R:Rahmen; B:Bemuskelung; F:Fundament; E:Euter; ER:Euterreinheit; KE:Kalbneignung; AP: Aufpreis;